

40. ordentliche Vertreterversammlung

Tagesordnung:

- 1) Eröffnung und Begrüßung (Vorstandsvorsitzender Horst Kunert)
- 2) Geschäftsbericht 2002 (Direktor Dr. Knut Springmann)
- 3) Grußworte
- 4) Vorlage des Jahresabschlusses 2002 (Revisor Dr. Georg Huth)
- 5) Lagebericht des Aufsichtsrates und Ergebnisverwendungsverschlages (AR-Vorsitzender Max Zintl)
- 6) Beschlussfassung über:
 - a) Genehmigung des Jahresabschlusses zum 31.12.2002
 - b) Verwendung des Reingewinnes
 - c) Entlastung von Vorstand und Aufsichtsrat
- 7) Satzungsänderungen
- 8) Beschlussfassung zu § 30 i der Satzung
- 9) Satzungsgemäße Wahlen zum Vorstand und Aufsichtsrat
- 10) Referat: Martin Meier: „Genetic AUSTRIA und die Tierzuchtorganisationen in Österreich“
- 11) Verschiedenes, Wünsche und Anträge



Geschäftsbericht

2002

Dr. Knut Springmann

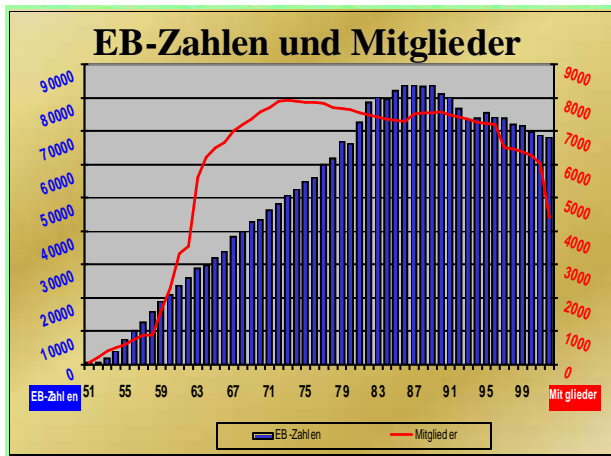

Mitgliederbewegung

	(n)	Anteile	Gesch. Guth.
31.12.2001	6'021	10'417	392'512,37
Kündigungen	1'236	1'690	48'563,82
Todesfälle	286	347	8'613,16
(Übertrag)	136	220*	6'968,42*
Zugang	53	151	146,92
31.12.2002	4'415	8'310	335'482,31
Noch ausstehend	1'720	1'899	37'306,93

* ohne Übertragungen

Dr. Knut Springmann

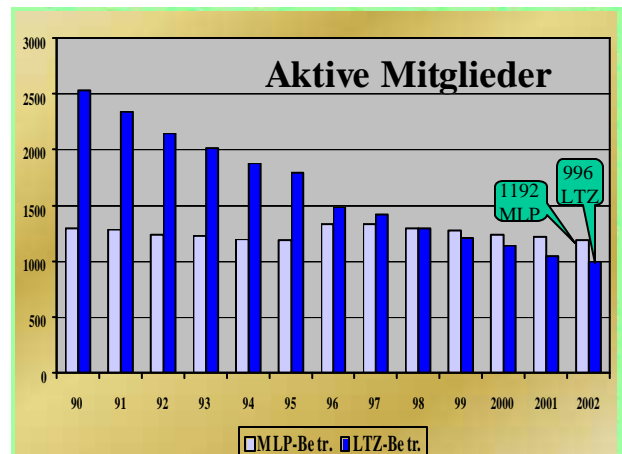
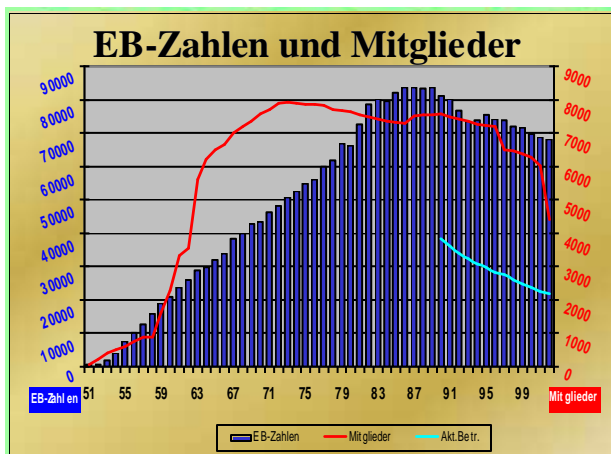

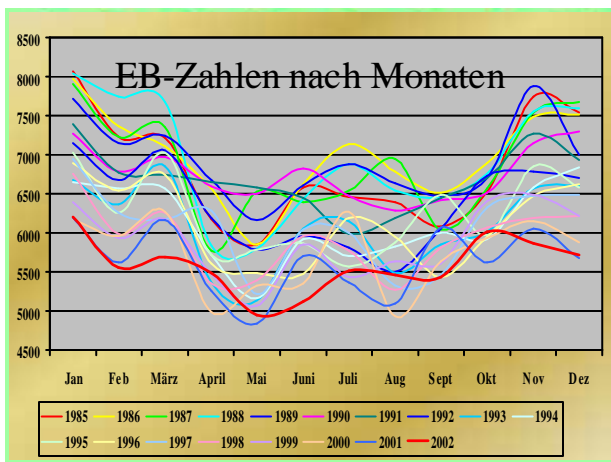
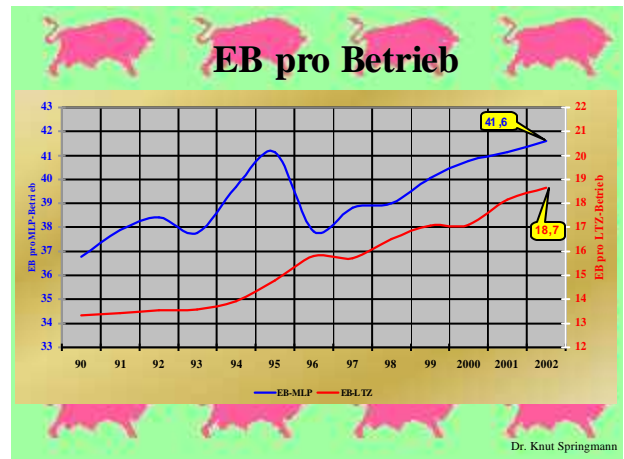
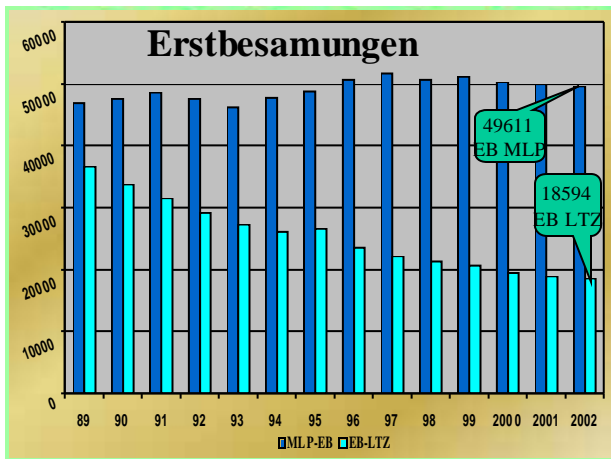

EB - Zahlen 2002

Rasseverteilung

68'205 Erstbesamungen
(-1,0% / -677 EB zu 2001)

- **65'662** Fleckvieh (-1,1%) = 96,3%
- **1'542** Schwarzbunt (-1,4%) = 2,3%
- **618** Rotbunt (+13,4%) = 0,9%
- **383** Hartstige (+0,9%) = 0,5%

EB - Zahlen 2002

sonstige Rassen

- 152 Angus
- 82 Blond d'Aquitaine
- 63 Limousin
- 52 Charolais
- 10 Braunvieh
- 9 Jersey
- 7 Pinzgauer
- 4 Blauweisse Belgier
- 2 Highland
- 1 Gelbvieh
- 1 Galloway

Bullenausnutzung

- **4'892** Malard (7,5% der FV-EB)
- **4'563** Renom (6,9% der FV-EB)
- **4'487** Eilig
- **3'368** Dimsal
- **2'372** Reporter

30,0% der FV-EB

- **0** weitere Stiere mit >2'000 EB
- **13** Stiere mit >1'000 EB
- **57,6% der FV-EB**
- **2** Prüfbullen mit >1'000 EB (Zarra, Ragol)

Club der 10'000-ender

• 20'600 Sancho	• 13'155 Horus
• 16'994 Harde	• 12'340 Rad
• 16'884 Horsad	• 11'162 Stress
• 16'544 Pinkas	• 10'757 Rom
• 16'110 Radolf	• 10'607 Rogen
• 15'317 Balsam	• 10'370 Hodhal
• 14'350 Zebu	• 10'206 Plössen
• 14'282 Hort	• 10'173 Moos
• 13'748 Rambo	• 10'154 Dispo
• 13'689 Rolf	• 10'113 Albert
• 13'558 Planet	• 1'156 Horb
• 13'482 Radar	

Dr. Knut Springmann

ZUKAUFSAMEN

• **2'638 Fleckvieh**
(4,0% der FV-EB)

153 Stiere

• 498 Hippo	• 199 Dolch	• 161 Callboy
• 317 Honer	• 190 Pascal	• 69 Origin
• 225 Randy	• 125 Rudolph	• 55 Sputnik
• 190 Regio	• 93 Predello	• 48 Faber
• 152 Poldi	• 84 Loudhoeve	• 35 Stadel
• 103 Einser	• 55 Lee	• 30 Tulip
• 89 Rolo	• 52 Ever	• 24 Jerom
• 61 Hochtor		• 22 Savoy Red
		• 21 Trivalent

Dr. Knut Springmann

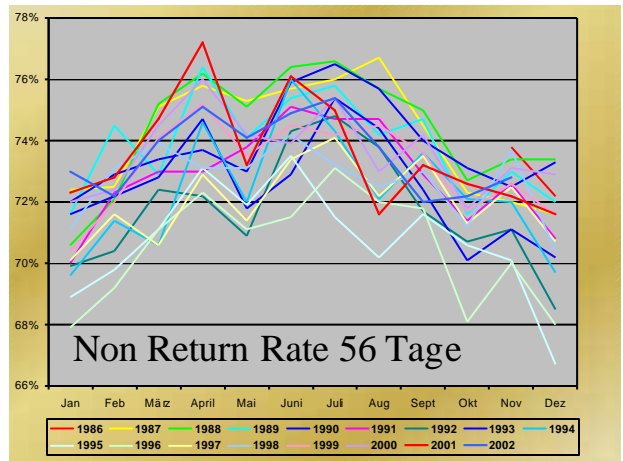
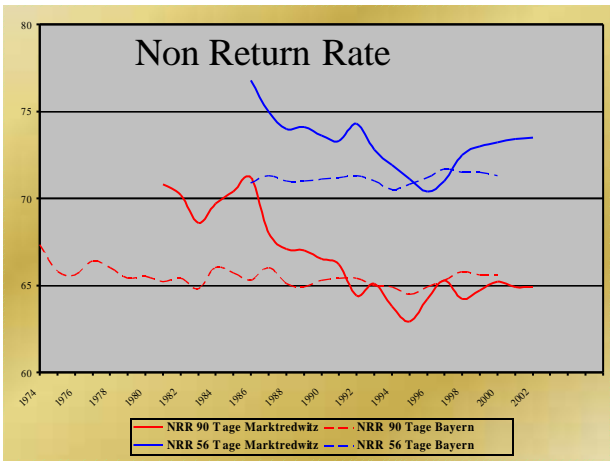

Non Return 56 Tage

MLP: 72,0 % - LTZ: 76,3 %

Te.: 73,4% Tä.: 71,1% EBB: 72,7%

FV: 73,2 - HF: 70,3 - RH: 74,4 - And.: 76,9

Dr. Knut Springmann

Verwaltung

Vertreterversammlung
159 Vertreter
für 4'415 Mitglieder

9 Aufsichtsräte 5 Vorstände

3 Beiräte

Dr. Knut Springmann

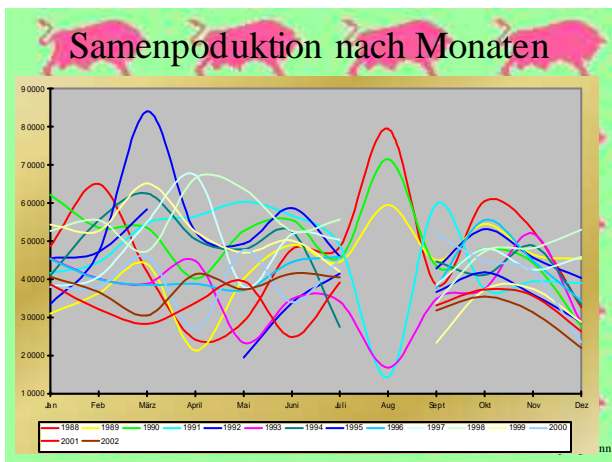
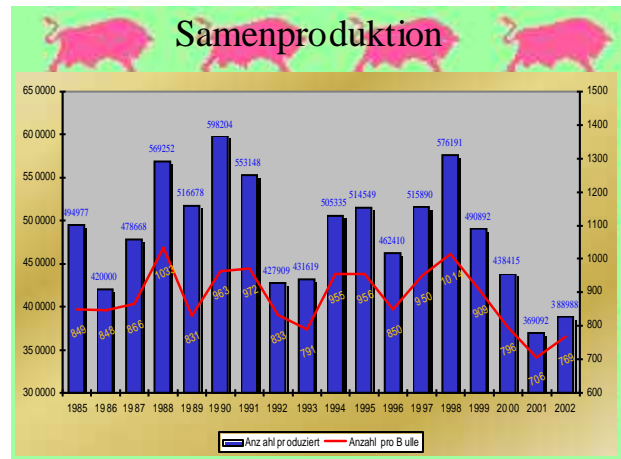
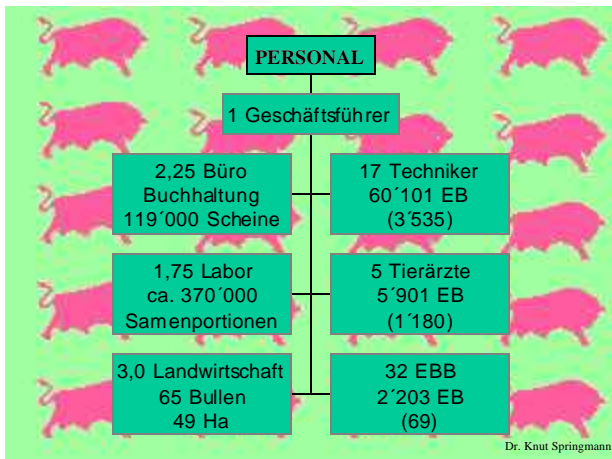

Bulleneinkauf

56 Tiere gekauft
- 4 Gewärtschaft (7,2%) - 1 MOET - Kalb
= **51 „Neuzugänge“**
davon **18 Besamung alleine**
5 von den Zuchtverbänden
28 mit Partnern
9 mit BVN
7 im Programm mit der ZBH
1 mit Höchststadt
2 mit Landshut
9 mit mehreren Mitbesitzern

Durchschnittspreis:
3'829,52 € (-506,12 €
von 2'099,- € bis 9'400,- €

Dr. Knut Springmann

19 Bullen geprüft
12 Väter aus 8 Großvätern
10 Ralbo (6 Randy, 3 Ralbit, 1 Rolo)
je 2 Halling (1 Hanno hl, 1 Hagtor), Humberg (Humlang),
Zax (1 Zaren, 1 Zaster)
je 1 Borneo, Horwart, Heribert, Prosner

17 Muttersväter
je 2 Egol, Report und Roman

MW 136 (-1)
+1'017 kg Milch, +48 kg Fett, +36 kg EW

Dr. Knut Springmann

Prüfbulleneinsatz

1'192 MLP - Betriebe mit
47'495 Fleckviehtieren unter MLP
16'451 Prüfbullenbesamungen
(= 34,63 %)

DANKE SCHÖN

Dr. Knut Springmann

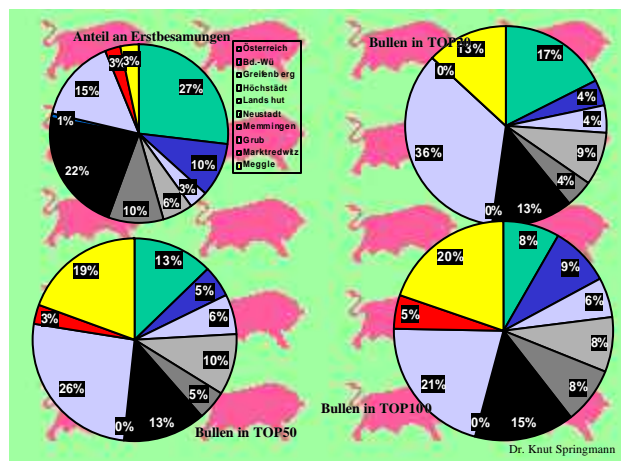
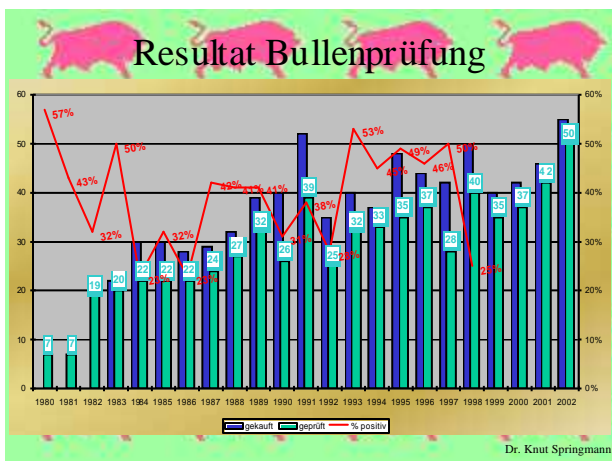
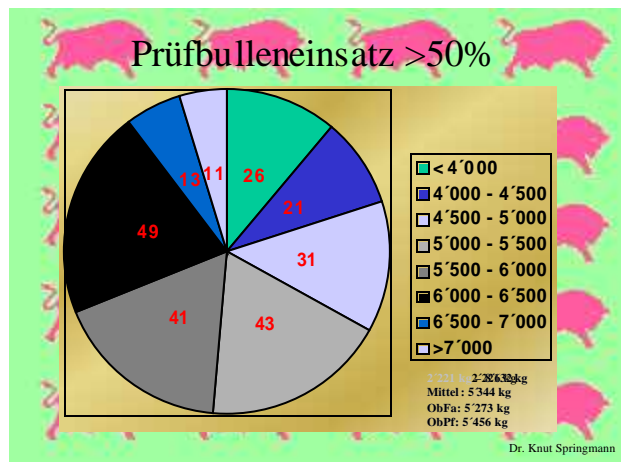
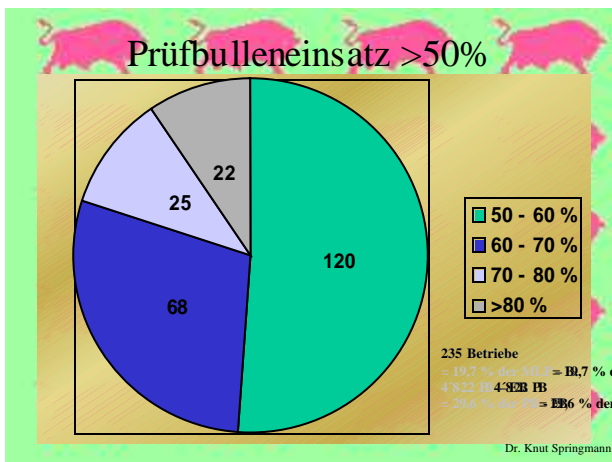
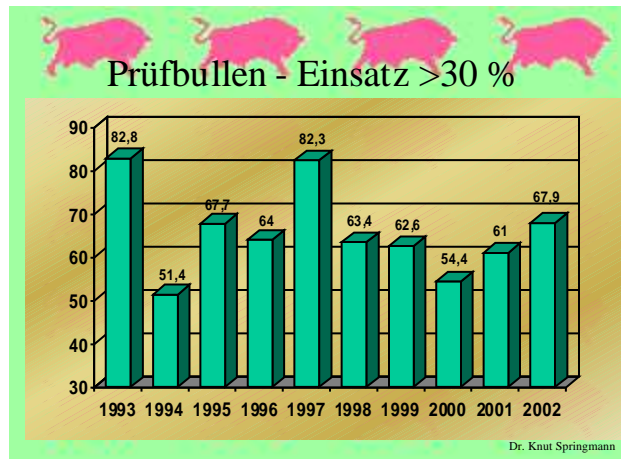
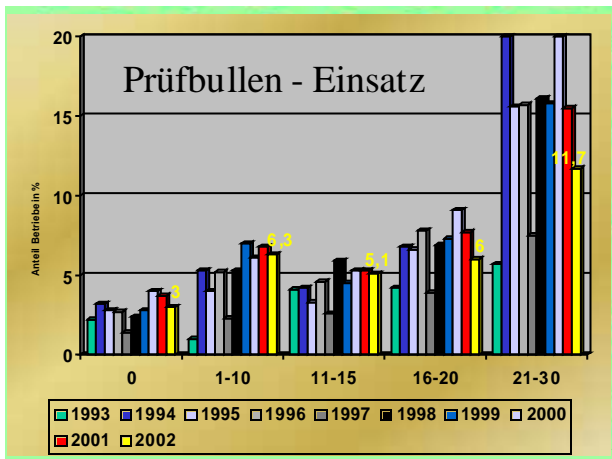

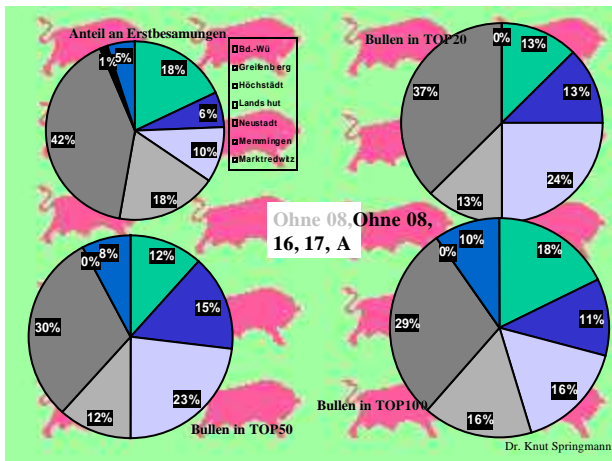

Neue Bullen

seit der letzten Vertreterversammlung

Roho, Lorep	
Didiba (BT)	ZVB
Refeld, Repwies, Polton, Eilig,	NEA
Streilix	
Zaport, Malrau	ZBH

Dr. Knut Springmann

Gezielte Paarung

1992: Stress, Bambi, Geha
 1993: Bonsar, Rambo
 1994: Bellamie, Zano
 1995: Hobo, Honni, Dispo **Von 18 Bullen 18 Bullen**
 1996: Motor, Stalo
 1997: Spiro, Stark **88% gezielter Paarung**
 1998: Honnef, Zeurad, Hucki
 1999: Hosam, Borneo
 2000: Hagtor, Rost, Friese, Renom, Rester
 2001: Reporter, Rosner, Malard, Repuls, Hoste
 2002: Eilig

Dr. Knut Springmann

Samenverkauf

1'638 Portionen - 10'534,70 €

Bayern:	518
Rest-D:	20
Ausland:	1'100

1'210 Eilig	220 Rester
208 weitere von 13 Bullen	

Dr. Knut Springmann

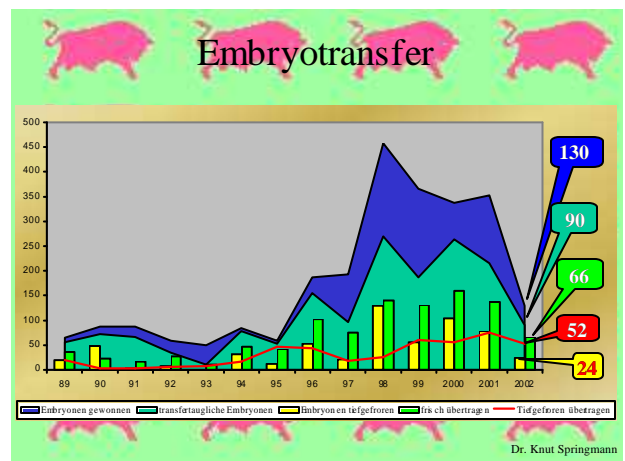
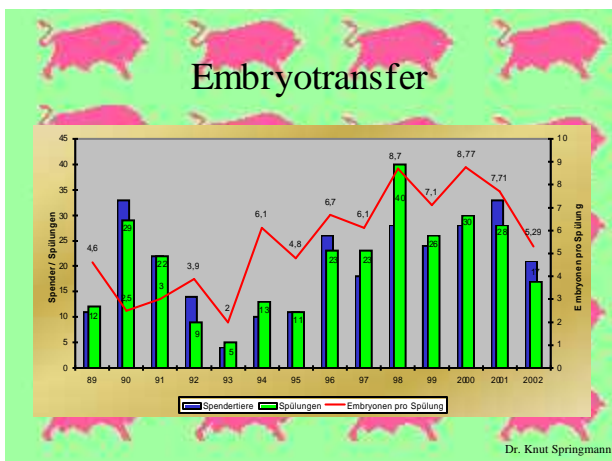

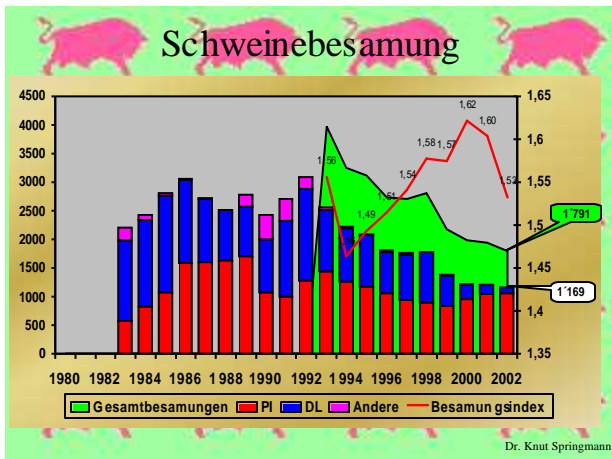

Gebührenordnung

Am 1. Januar 2002 auf € umgestellt
Ab 1. Dezember 2002 Aufschlag ab 120 MW

Dr. Knut Springmann



BILANZ zum 31.12.2002

Aktivseite	Geschäftsjahr		Vorjahr
	€	€	€
A. Anlagevermögen			
I. Immaterielle Vermögensgegenstände		1,02	1'990,46
II. Sachanlagen			
1. Grundstücke, grundstücksgleiche Rechte u. Bauten einschl. der Bauten auf fremden Grundstücken	481'461,73		485'556,52
2. Technische Anlagen und Maschinen	30'585,38		34'249,40
3. Andere Anlagen, Betriebs- u. Geschäftsausstattung	236'708,31		251'239,61
4. Geleistete Anzahlungen und Anlagen im Bau	-		-
		748'755,42	771'045,53
III. Finanzanlagen			
1. Beteiligungen	11'545,48		11'545,48
2. Geschäftsguthaben bei Genossenschaften	2'956,76		2'997,94
3. Sonstige Finanzanlagen	-		-
		14'502,24	14'543,42
Anlagevermögen insgesamt		763'258,68	787'579,41

Dr. Knut Springmann

BILANZ zum 31.12.2002

B. Umlaufvermögen			
I. Vorräte			
1. Roh-, Hilfs- und Betriebsstoffe	27'121,20		11'109,77
2. Unfertige Erzeugnisse, unfertige Leistungen	-		-
3. Fertige Erzeugnisse und Waren	21'211,89		24'996,69
4. Geleistete Anzahlungen	-		-
		48'333,09	36'106,46
II. Forderungen und sonstige Vermögensgegenstände			
1. Forderungen aus Lieferungen und Leistungen	175'888,09		159'983,32
2. Sonstige Vermögensgegenstände	19'734,55		9'541,70
		195'622,64	169'525,02
III. Kassenbestand, Bundesbankguthaben, Guthaben bei Kreditinstituten und Schecks		1'545'879,75	1'522'563,43
Umlaufvermögen insgesamt		1'789'835,48	1'728'194,91
Summe der Aktivseite	2'553'094,16	2'515'774,32	

BILANZ zum 31.12.2002

Passivseite	Geschäftsjahr		Vorjahr
	€	€	€
A. Eigenkapital			
I. Geschäftsguthaben			
1. der verbleibenden Mitglieder	335'482,31		392'512,37
2. der ausscheidenden Mitglieder	48'871,07		5'721,19
3. aus gekündigten Geschäftsanteilern	-		-
		384'353,38	398'233,56
II. Kapitalrücklage			
III. Ergebnisrücklagen			
1. Gesetzliche Rücklage	736'260,31		715'238,55
2. Andere Ergebnisrücklagen	580'513,36		491'079,69
		1'316'773,67	1'206'318,24
IV. Bilanzgewinn			
1. Verlustvortrag	-		-
2. Jahresüberschuss	93'031,68		167'499,46
3. Einstellung in Rücklagen	-70'778,93		-127'822,97
		22'252,75	39'676,49
Eigenkapital insgesamt		1'723'379,80	1'644'228,29

Dr. Knut Springmann

BILANZ zum 31.12.2002

B. Sonderposten mit Rücklageanteil			
1. Rücklage nach § 6b EStG	0,00		70'778,93
C. Rückstellungen		696'397,16	694'270,47
D. Verbindlichkeiten			
1. Verbindlich. gegenüber Kreditinstituten	-		-
2. Erhaltene Anzahlungen auf Bestellungen	-		-
3. Verbindlich. aus Lieferungen und Leistungen	71'530,20		46'345,91
4. Verbindlich. aus der Annahme gezogener Wechsel und der Ausstellung eigener Wechsels	-		-
5. Sonstige Verbindlichkeiten	61'787,00		60'150,72
E. Rechnungsabgrenzungsposten		133'317,20	106'496,63
Summe der Passivseite		2'553'094,16	2'515'774,32

Dr. Knut Springmann

Gewinn- und Verlustrechnung

	Geschäftsjahr		Vorjahr
	€	€	€
1. Umsatzerlöse	1'596'193,01		1'773'353,21
2. Bestandsveränderung	12'816,76		-3'368,60
3. Sonstige betriebliche Erträge	171'171,19		115'445,16
		1'780'180,96	1'885'429,77
4. Materialaufwand		185'540,26	147'088,05
Rohergebnis		1'594'640,70	1'738'341,72

Dr. Knut Springmann

Gewinn- und Verlustrechnung

	Geschäftsjahr		Vorjahr
	€	€	€
Rohergebnis		1'594'640,70	1'738'341,72
5. Personalaufwand			
a) Löhne und Gehälter	783'950,42		775'047,58
b) Soziale Abgaben und Aufwendungen für Altersversorgung und für Unterstützung	200'067,05		194'806,96
		984'017,47	969'854,54
6. Abschreibungen			
auf immaterielle Vermögensgegenstände des Anlagevermögens und Sachanlagen	176'782,16		158'788,69
7. Sonstige betriebliche Aufwendungen	375'562,36		475'731,42
		552'344,53	634'520,11
Zwischensumme		58'278,70	133'967,07

Dr. Knut Springmann

Gewinn- und Verlustrechnung

	Geschäftsjahr		Vorjahr
	€	€	€
Zwischensumme		58'278,70	133'967,07
8. Erträge aus Beteiligungen und d. Geschäftsguthaben	241,05		237,03
9. Sonstige Zinsen und ähnliche Erträge	49'096,56		47'675,87
		49'337,61	47'912,90
10. Abschreibungen auf Finanzanlagen und auf Wertpapiere des Umlaufvermögens	6'204,23		6'174,34
11. Zinsen und ähnliche Aufwendungen	638,80		660,21
		42'494,58	41'078,35
12. Ergebnis der gewöhnlichen Geschäftstätigkeit		100'773,28	175'045,42

Dr. Knut Springmann

Gewinn- und Verlustrechnung

	Geschäftsjahr		Vorjahr
	€	€	€
12. Ergebnis der gewöhnlichen Geschäftstätigkeit		100'773,28	175'045,42
13. Steuern vom Einkommen und vom Ertrag	-96,72		194,46
14. Sonstige Steuern	7'838,32		7'351,50
15. Jahresüberschuss		93'031,68	167'499,46
18. Einstellung in Rücklagen	70'778,93		127'822,97
20. Bilanzgewinn		22'252,75	39'676,49

Dr. Knut Springmann

Anlagevermögen

	Anschaffungs-/Herstellungskosten (historisch)	a) Zugänge		b) Abgänge		Abschreibungen (kumuliert)	Buchwert Geschäftsjahr	Abschreibungen Geschäftsjahr
		(a)	(b)	(c)	(d)			
I. Immaterielle Vermögensgegenstände	12.360,13	0,00	-	-	-	-12.359,11	1,02	1.889,44
II. Sachanlagen								
1. Grundstücke, grundstücksgleiche Rechte und Bauten einschließlich der Bauten auf fremden Grundstücken	1.150.334,30	-	-	a	0,01	-68.872,58	481.461,73	4.084,79
2. Technische Anlagen und Maschinen	224.125,19	a	9.418,31	-	-1.618,12	-30.132,00	30.585,38	13.081,82
3. Andere Anlagen, Betriebs- und Geschäftsausstattung	843.053,17	a	168.949,17	-	a	-163.139,54	-71.215,49	236.708,31
4. Geleistete Anzahlungen und Anlagen im Bau	0,00	0,00	-	-	-	-	0,00	-
	2.317.512,66	-	178.367,48	-	-164.776,67	-1.582.349,07	748.755,42	174.792,73
II. Finanzanlagen								
1. Beteiligungen	71.985,16	a	6.174,34	-	-	-66.564,02	11.545,48	6.174,34
2. Genossenschaften	2.997,84	a	-	-	a	-11,28	2.956,76	28,83
3. Sonstige Finanzanlagen	74.833,10	-	6.174,34	-	-11,29	-66.598,91	14.502,24	6.204,23
Summe Anlagevermögen	2.404.805,89		184.541,82			-164.796,94	763.258,68	182.986,40

Dr. Knut Springmann

Beschlussfassung zu § 30 i der Satzung

- Die Beschränkung der Kreditgewährung nach § 49 GenG beträgt je Kunde
- für den Vorstand alleine 20'000,- €
- mit Genehmigung des Aufsichtsrates 100'000,- €

Dr. Knut Springmann