



### 42. ordentliche Vertreterversammlung

**Tagesordnung:**

- 1) **Eröffnung und Begrüßung** (Vorstandsvorsitzender Horst Kunert)
- 2) Geschäftsbericht 2004 (Direktor Dr. Knut Springmann)
- 3) Grußworte
- 4) Vorlage des Jahresabschlusses 2004 (Revisor Dr. Georg Huth)
- 5) Lagebericht des Aufsichtsrates und Ergebnisverwendungsvoorschlag (AR-Vorsitzender Ludwig Moller)
- 6) Beschlüß fassung über:
  - a) Genehmigung des Jahresabschlusses zum 31.12.2004
  - b) Verwendung des Reingewinnes
  - c) Entlastung von Vorstand und Aufsichtsrat
- 7) Satzungs-gemäße Wahlen zum Vorstand und Aufsichtsrat
- 8) Referat: Anna Maia Miller. „Einfluss der Fütterung auf die Klauengesundheit“
- 9) Verschiedenes, Wünsche und Anträge

Dr. Knut Springmann

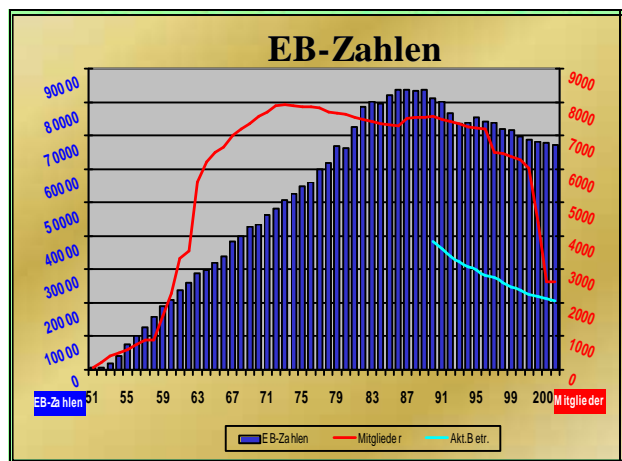
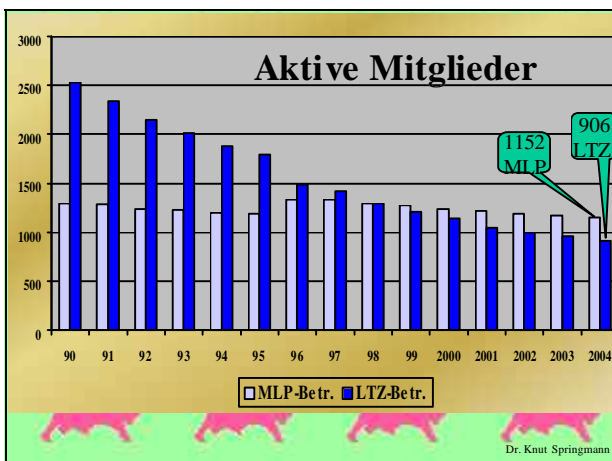
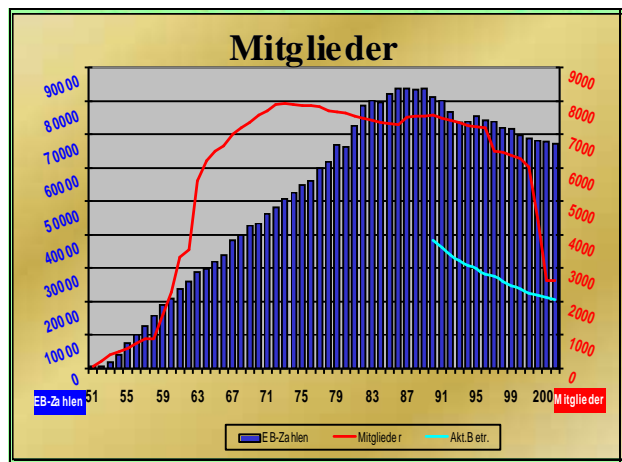
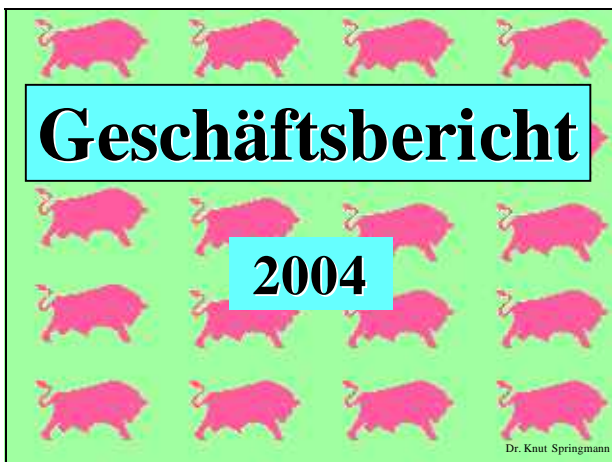

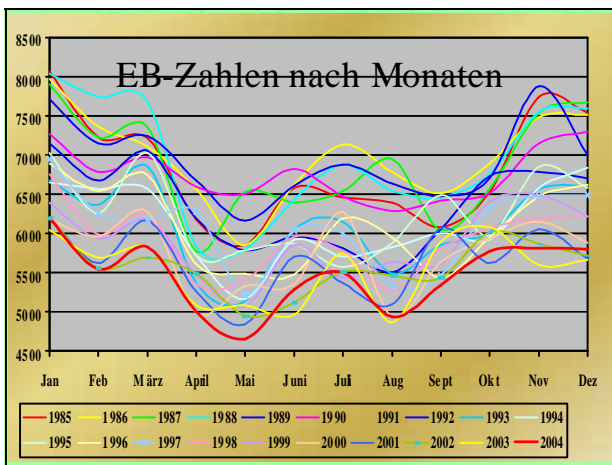
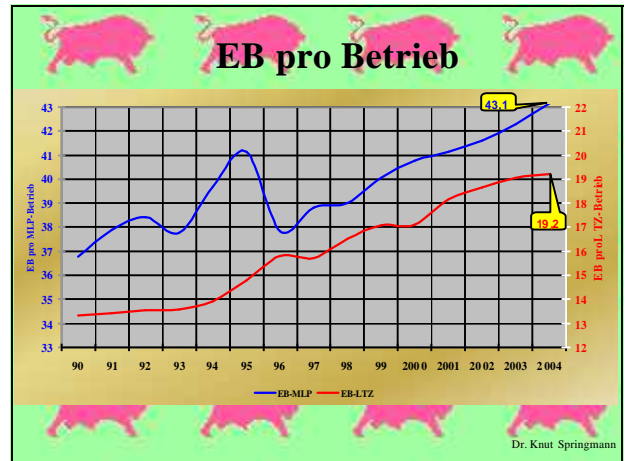
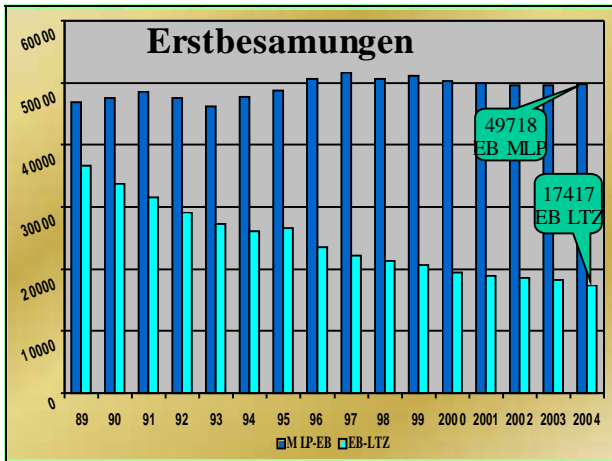

### EB - Zahlen 2004

#### Rasseverteilung

**67'135** Erstbesamungen  
(-1,05% / -715 EB zu 2003)

- **64'473** Fleckvieh (-0,7%) = 96,1%
- **1'689** Schwarzbunt (-2,4%) = 2,5%
- **621** Rotbunt (-24,6%) = 0,9%
- **352** Sonstige (-21,8%) = 0,5%

Dr. Knut Springmann

### EB - Zahlen 2004

#### sonstige Rassen

- 110 Angus
- 87 Blond d'Aquitaine
- 83 Limousin
- 20 Charolais
- 19 Braunvieh
- 16 Blauweisse Belgier
- 8 Pinzgauer
- 5 Piemonteser
- 3 Jersey
- 1 Gelbvieh

Dr. Knut Springmann

### Bullenausnutzung

- **5'151** Remal (8,0% der FV-EB)
- **4'869** Roma
- **4'325** Eilig (22,2% der FV-EB)
- **3'150** Salat
- **27,1%** der FV-EB

- **6** Stiere mit >2'000 EB
- **6** Stiere mit >1'000 EB

**53,4 % der FV - EB**

**26,5 % Prüfbullen**  
**5,5 % Zukaufsamen**  
**14,6 % Andere Bullen**

Dr. Knut Springmann

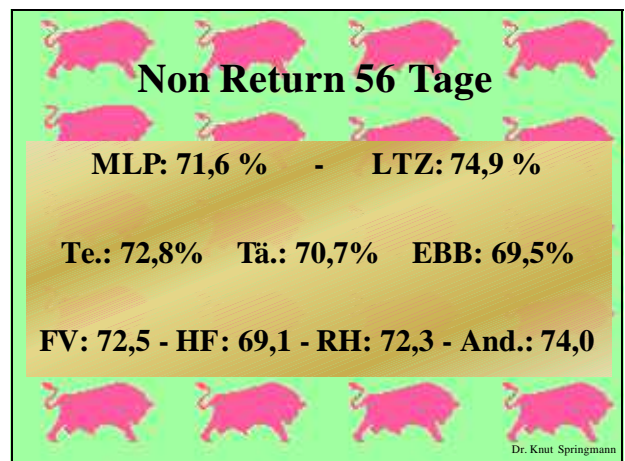
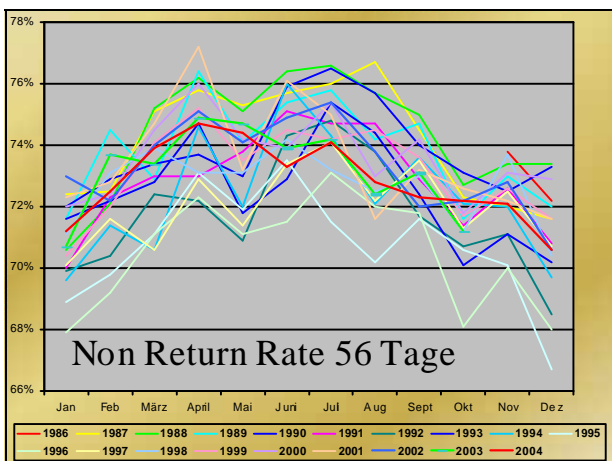
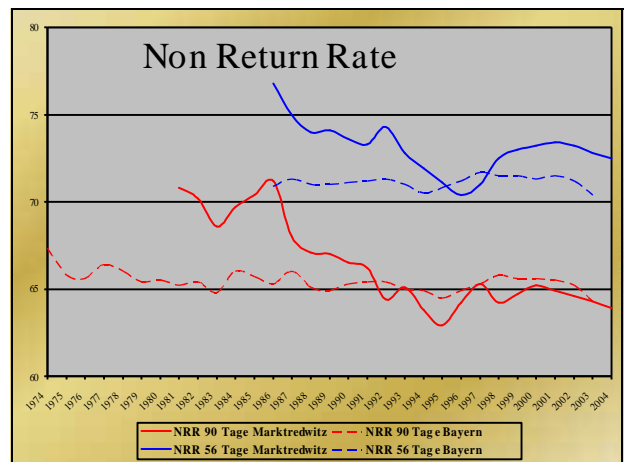
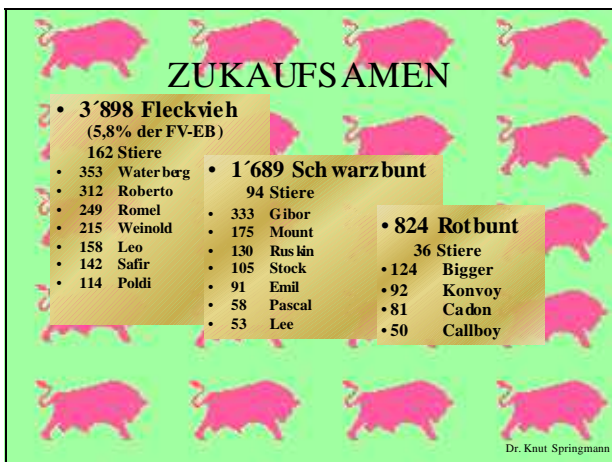
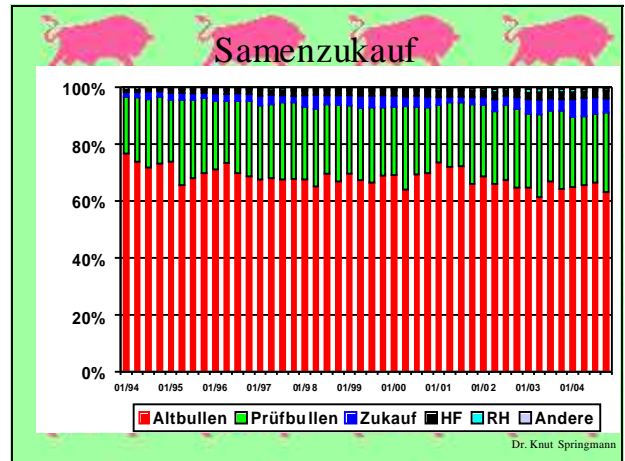

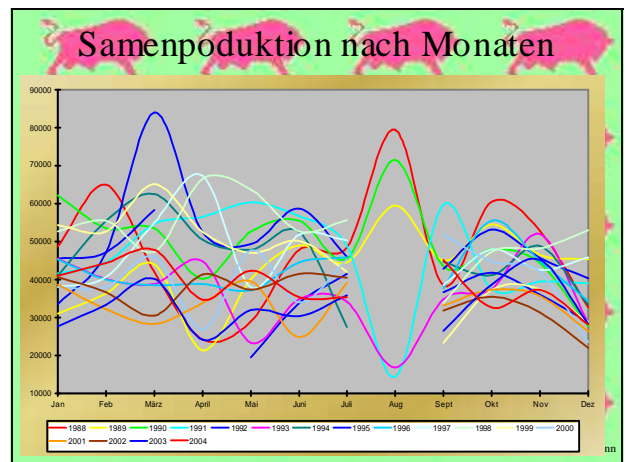
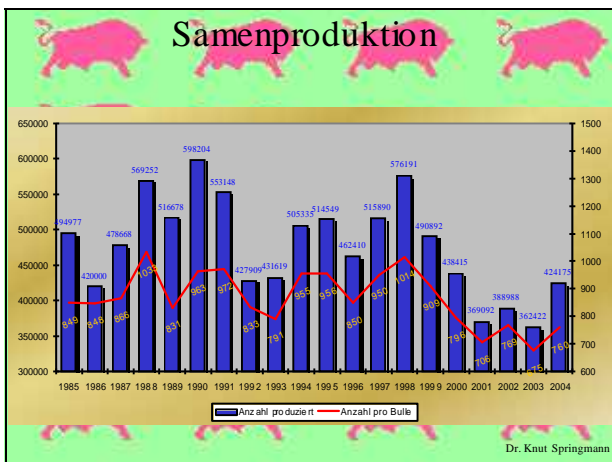
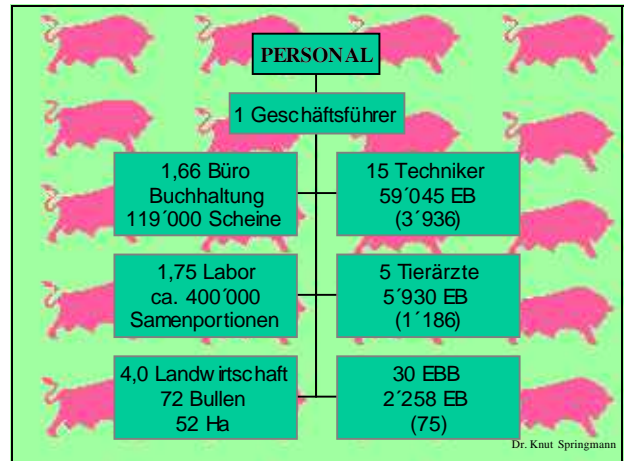
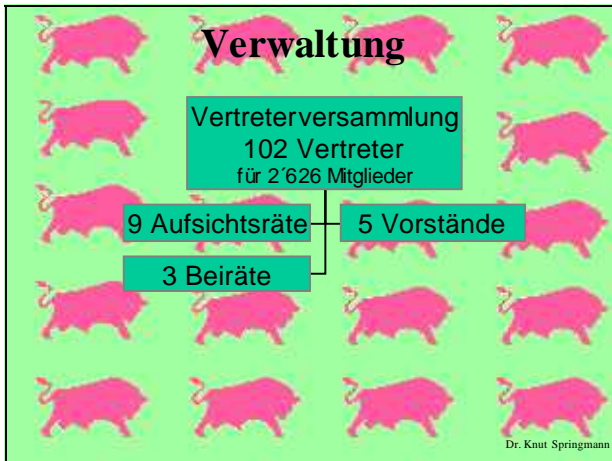

## Bulleneinkauf

33 Tiere gekauft

- 2 Gewürschaff (6,0%)      - 1 MOET - Kalb

= **30 „Neuzugänge“**

davon **12** Besamung alleine

**1** von den Zuchtverbänden

**28** mit Partnern

- 9 mit BVN
- 7 im Programm mit der ZBH
- 1 mit Höchststädt
- 2 mit Landshut
- 9 mit mehreren Mitbesitzern

**Durchschnitts Deckungspreis:**

**3'829,52 €** (-506,12 €)

von 2'099,- € bis 9'400,- €

Dr. Knut Springmann

## 23 Bullen geprüft

### 14 Väter aus 10 Großväter

- **6** Romen (3 Romel, 2 Rogen, 1 Rochen)
- **5** Ralbo (3 Rumba, 1 Ralbit, 1 Robert)
- je **2** Horst (Hormoll), Renold (Rester), Streuf (Friese)
- je **1** Bonsar (Borneo), Halling (Hagel), Malf (Malefitz), Prosa (Prosner), Renger (Regio)

### 18 Muttersväter

- **3** Report    je **2** Horb, Stress

**MW 136 (-1)**

**+1'017 kg Milch, +48 kg Fett, +36 kg EW**

Dr. Knut Springmann

## Prüfbulleneinsatz

1'152 MLP - Betriebe mit  
47'635 Fleckviehtieren unter MLP  
17'110 Prüfbullenbesamungen  
(= 35,92 %)

# DANKE SCHÖN

Dr. Knut Springmann

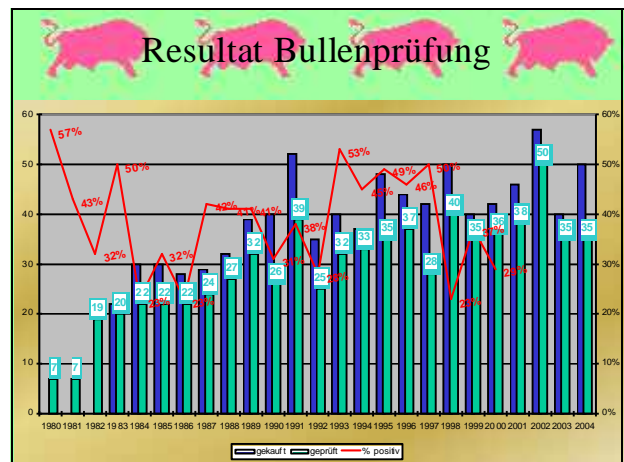
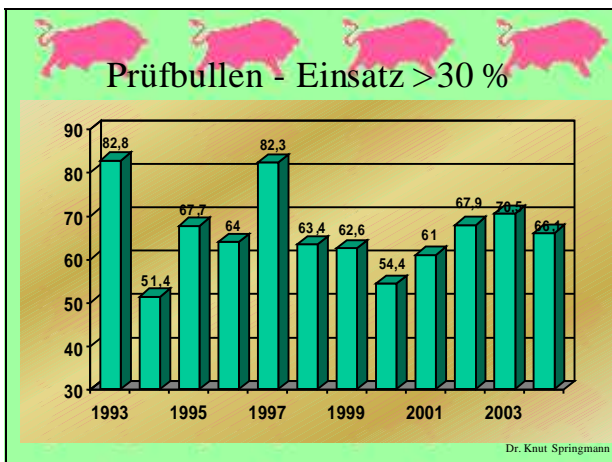
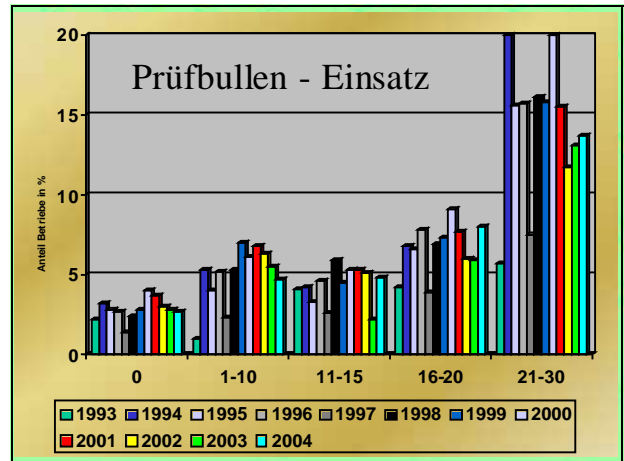

## Neue Bullen

seit der letzten Vertreterversammlung

**Borep**  
Pilum, Wicht, Wiport, Weinel,  
Asterix, Histor, Himag, Weimet

**NEA**

**Honzo La - Weinst Me**

Dr. Knut Springmann

## Gezielte Paarung

1992: Stress, Bambi, Geha  
1993: Bonsar, Rambo  
1994: Bellamie, Zano  
1995: Hobo, Honni, Dispo  
1996: Motor, Stalo  
1997: Spiro, Stark  
1998: Honnef, Zeurad, Hucki  
1999: Hosam, Borneo  
2000: Hagtor, Rost, Friese, Renom, Rester  
2001: Reporter, Rosner, Malard, Repuls, Hoste  
2002: Eilig  
2003: Roma, Stramess, Hodap  
2004: -

Dr. Knut Springmann

## Samenverkauf

2'719 Portionen - 7'186,75 €

Bayern: 659  
Rest-D: 60  
Aus land: 2'000

1'005 Egau 1'000 Ralmesbach  
714 von 15 weiteren Bullen

Dr. Knut Springmann

## Embryotransfer

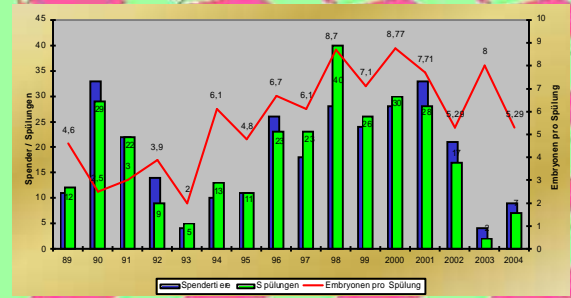

Dr. Knut Springmann

## Embryotransfer

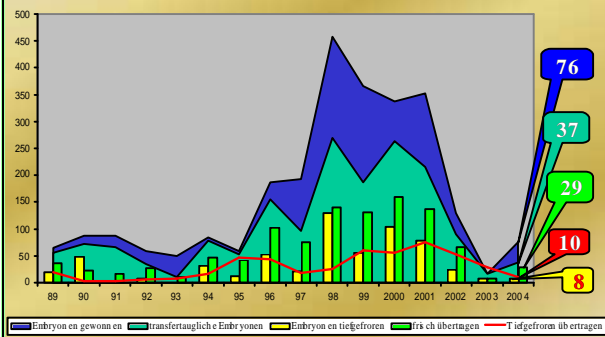

Dr. Knut Springmann

## Schweinebesamung

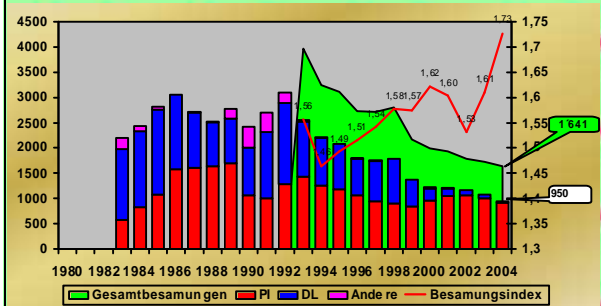

Dr. Knut Springmann

## Neuerungen

[WWW.fleckvieh-besamung.de](http://WWW.fleckvieh-besamung.de)

Ab 1. April Prüfbullenbesamung um 1,50 € erhöht  
Vereinbarung mit anderen Stationen  
Buchhaltung ausgelagert  
BFZF gekündigt  
Mitgliedschaft bei FbF (FUGATO)  
Problem Rechnungslegung über Bankbeleg.

Dr. Knut Springmann



### 42. ordentliche Vertreterversammlung

**Tagesordnung:**

- 1) Eröffnung und Begrüßung (Vorstandsvorsitzender Horst Kunert)
- 2) Geschäftsbericht 2004 (Direktor Dr. Knut Springmann)
- 3) Grußworte
- 4) Vorlage des Jahresabschlusses 2004 (Revisor Dr. Georg Huth)
- 5) Lagebericht des Aufsichtsrates und Ergebnisverwendungsvoorschlag (AR-Vorsitzender Ludwig Moller)
- 6) Beschlußfassung über:
  - a) Genehmigung des Jahresabschlusses zum 31.12.2004
  - b) Verwendung des Reingewinnes
  - c) Entlastung von Vorstand und Aufsichtsrat
- 7) Satzungsgemäße Wahlen zum Vorstand und Aufsichtsrat
- 8) Referat: Anna Maria Miller: „Einfluss der Fütterung auf die Klauengesundheit“
- 9) Verschiedenes, Wünsche und Anträge

### 42. ordentliche Vertreterversammlung

**Tagesordnung:**

- 1) Eröffnung und Begrüßung (Vorstandsvorsitzender Horst Kunert)
- 2) Geschäftsbericht 2004 (Direktor Dr. Knut Springmann)
- 3) Grußworte
- 4) Vorlage des Jahresabschlusses 2004 (Revisor Dr. Georg Huth)
- 5) Lagebericht des Aufsichtsrates und Ergebnisverwendungsvoorschlag (AR-Vorsitzender Ludwig Moller)
- 6) Beschlußfassung über:
  - a) Genehmigung des Jahresabschlusses zum 31.12.2004
  - b) Verwendung des Reingewinnes
  - c) Entlastung von Vorstand und Aufsichtsrat
- 7) Satzungsgemäße Wahlen zum Vorstand und Aufsichtsrat
- 8) Referat: Anna Maria Miller: „Einfluss der Fütterung auf die Klauengesundheit“
- 9) Verschiedenes, Wünsche und Anträge

### BILANZ zum 31.12.2004

Aktivseite	Geschäftsjahr		Vorjahr
	€	€	
<b>A. Anlagevermögen</b>			
<b>I. Immaterielle Vermögensgegenstände</b>	0,00	0,00	0,00
<b>II. Sachanlagen</b>			
1. Grundstücke, grundstücksgleiche Rechte u. Bauten einschl. der Bauten auf fremden Grundstücken	510'368,81		515'218,16
2. Technische Anlagen und Maschinen	11'506,00		18'029,00
3. Andere Anlagen, Betriebs- u. Geschäftsausstattung	222'415,00		231'402,00
4. Geleistete Anzahlungen und Anlagen im Bau	-		-
	<b>744'289,81</b>		<b>764'649,16</b>
<b>III. Finanzanlagen</b>			
1. Beteiligungen	16'017,90		14'556,77
2. Geschäftsguthaben bei Genossenschaften	2'524,32		2'524,32
3. Sonstige Finanzanlagen	-		-
	<b>18'542,22</b>		<b>17'081,09</b>
<b>Anlagevermögen insgesamt</b>	<b>762'832,03</b>		<b>781'730,25</b>

Dr. Knut Springmann

### BILANZ zum 31.12.2004

<b>B. Umlaufvermögen</b>			
<b>I. Vorräte</b>			
1. Roh-, Hilfs- und Betriebsstoffe	11'558,20		5'836,00
2. Urfertige Erzeugnisse, urfertige Leistungen	-		-
3. Fertige Erzeugnisse und Waren	40'966,38		36'043,75
4. Geleistete Anzahlungen	-		-
		<b>52'524,58</b>	<b>41'879,75</b>
<b>II. Forderungen und sonstige Vermögensgegenstände</b>			
1. Forderungen aus Lieferungen und Leistungen	178'003,50		165'634,34
2. Sonstige Vermögensgegenstände	13'995,62		21'963,23
		<b>191'999,12</b>	<b>187'597,57</b>
<b>III. Kassenbestand, Bundesbankguthaben, Guthaben bei Kreditinstituten und Schecks</b>			
		<b>1'445'483,43</b>	<b>1'458'036,74</b>
<b>Umlaufvermögen insgesamt</b>		<b>1'690'007,13</b>	<b>1'789'836,48</b>
<b>C. Rechnungsabgrenzungsposten</b>		<b>3'267,99</b>	<b>0,00</b>
<b>Summe der Aktivseite</b>		<b>2'456'107,15</b>	<b>2'469'243,31</b>

### BILANZ zum 31.12.2004

	Geschäftsjahr		Vorjahr
	€	€	
<b>A. Eigenkapital</b>			
<b>I. Geschäftsgebühren</b>			
1. der verbleibenden Mitglieder	293'760,30		293'890,17
2. der ausscheidenden Mitglieder	108,51		7'228,95
3. aus gekündigten Geschäftsanteilen	-		-
	<b>293'868,81</b>		<b>301'119,12</b>
<b>II. Kapitalrücklage</b>			
<b>III. Ergebnisrücklagen</b>			
1. Gesetzliche Rücklage	748'000,00		748'000,00
2. Andere Ergebnisrücklagen	591'026,42		591'026,42
	<b>1'339'026,42</b>		<b>1'339'026,42</b>
<b>IV. Bilanzverlust</b>			
1. Verlustvortrag	-61'668,15		-
2. Jahresüberschuss/Jahresfehlbetrag	52'169,87		-61'668,15
3. Einstellung in Rücklagen	-		-
	<b>-9'498,28</b>		<b>-61'668,15</b>
<b>Eigenkapital insgesamt</b>	<b>1'623'396,95</b>		<b>1'578'477,39</b>

Dr. Knut Springmann

### BILANZ zum 31.12.2004

<b>B. Sonderposten mit Rücklageanteil</b>			
1. Rücklage nach § 6b EStG	0,00		0,00
<b>C. Rückstellungen</b>			
		<b>658'339,20</b>	<b>692'963,25</b>
<b>D. Verbindlichkeiten</b>			
1. Verbindlichk. gegenüber Kreditinstituten	-		-
2. Erhaltene Anzahlungen auf Bestellungen	-		-
3. Verbindlichk. aus Lieferungen und Leistungen	59'849,87		97'995,45
4. Verbindlichk. aus der Annahme gezogener Wechsel und der Ausstellung eigener Wechsel	-		-
5. Sonstige Verbindlichkeiten	114'521,13		99'807,22
		<b>174'371,00</b>	<b>197'802,67</b>
<b>E. Rechnungsabgrenzungsposten</b>			
		<b>-</b>	<b>-</b>
<b>Summe der Passivseite</b>		<b>2'456'107,15</b>	<b>2'469'243,31</b>

Dr. Knut Springmann

### Gewinn- und Verlustrechnung

	Geschäftsjahr		Vorjahr
	€	€	€
Umsatzerlöse	1'527'711,86		1'527'711,86
Bestandsveränderung	4'932,85		-1'180,55
Sonstige betriebliche Erträge	160'382,66		123'784,12
		<b>1'810'932,32</b>	<b>1'650'315,43</b>
<b>Materialaufwand</b>			
a) für RHB und für bezogene Ware	180'319,20		184'001,96
b) für bezogene Leistungen	5'059,91	<b>185'379,11</b>	
<b>Rohergebnis</b>		<b>1'625'558,21</b>	<b>1'466'313,47</b>

Dr. Knut Springmann

### Gewinn- und Verlustrechnung

	Geschäftsjahr		Vorjahr
	€	€	€
Rohergebnis		<b>1'625'558,21</b>	<b>1'466'313,47</b>
5. Personalaufwand			
a) Löhne und Gehälter	835'419,10		808'262,19
b) Soziale Abgaben und Aufwendungen für Altersversorgung und für Unterstützung	192'834,10		194'844,77
		<b>1'028'253,20</b>	<b>1'003'106,96</b>
6. Abschreibungen auf immaterielle Vermögensgegenstände des Anlagevermögens und Sachanlagen	152'995,29		167'036,13
7. Sonstige betriebliche Aufwendungen	413'991,03		384'800,88
		<b>566'986,32</b>	<b>551'837,01</b>
<b>Zwischensumme</b>		<b>30'318,69</b>	<b>-88'630,50</b>

Dr. Knut Springmann

### Gewinn- und Verlustrechnung

	Geschäftsjahr		Vorjahr
	€	€	€
<b>Zwischensumme</b>		<b>30'318,69</b>	<b>-88'630,50</b>
8. Erträge aus Beteiligungen und Geschäftsguthaben	105,58		153,58
9. Sonstige Zinsen und ähnliche Erträge	31'358,21		37'409,60
		<b>31'463,79</b>	<b>37'573,18</b>
10. Abschreibungen auf Finanzanlagen und auf Wertpapiere des Umlaufvermögens	6'174,34		6'174,34
11. Zinsen und ähnliche Aufwendungen	35,25		846,41
		<b>25'254,20</b>	<b>30'552,43</b>
<b>12. Ergebnis der gewöhnlichen Geschäftstätigkeit</b>		<b>55'572,89</b>	<b>-58'088,07</b>

Dr. Knut Springmann

### Gewinn- und Verlustrechnung

	Geschäftsjahr		Vorjahr
	€	€	€
<b>12. Ergebnis der gewöhnlichen Geschäftstätigkeit</b>		<b>55'572,89</b>	<b>-58'088,07</b>
13. Steuern vom Einkommen und vom Ertrag	190,50		367,56
14. Sonstige Steuern	3'212,52		3'212,52
<b>15. Jahresüberschuss / Jahresfehlbetrag</b>		<b>52'169,87</b>	<b>-61'668,15</b>
20. Verlustvortrag		<b>-61'668,15</b>	
<b>20. Bilanzverlust</b>		<b>-9'498,28</b>	<b>-61'668,15</b>

Dr. Knut Springmann

### Anlagevermögen

(in €)	Anschaffungs- Hesekosten (historisch) (t)	a)		b)		Abschreibungen (kumuliert) (t)	Buchwert Geschäftsjahr (-)	Abschreibungen Geschäftsjahr (-)
		Zugänge	Umschreibungen	Zugänge	Zuschüsse			
	(€)	(€)	(€)	(€)	(€)	(€)	(€)	(€)
<b>I. Immaterielle Vermögensgegenstände</b>	2.360,13	0,00	-	a	-7.699,38	-4.890,75	0,00	0,00
<b>II. Sachanlagen</b>								
1. Grundstücke, grundstücksgleiche Rechte und Bauten einschl. der Bauten auf fremden Grundstücken	1.187.874,31	-	-	a	-69.090,91	-619.479,70	510.389,81	2.579,00
2. Technische Anlagen und Maschinen	231.937,38	a	6272,41	-	a	-5.005,71	-221.167,08	11.506,00
3. Andere Anlagen, Betriebs- und Geschäftsausstattung	950.469,17	a	184.214,88	-	a	-394.208,69	-6.980.623,37	2224.155,00
4. Geleistete Anzahlungen und Anlagen im Bau	0,00	a	0,00	-	-	-	0,00	-
	2.370.250,88	a	1704872,29	-	-387.741,19	-1.428.718,35	744.289,81	152.995,29
<b>III. Finanzanlagen</b>								
1. Beteiligungen	87.295,13	a	2074,67	-	a	-613,54	-72.739,36	16.017,90
2. Geschäftsguthaben bei Genossenschaften	2554,21	a	0,00	-	a	-	-2380	2524,32
3. Sonstige Finanzanlagen	-	-	-	-	-	-	-	-
	88.849,34		2074,67	-	613,54	-72.739,36	18.542,22	0,00
<b>Summe Anlagevermögen</b>	<b>2.472.460,35</b>		<b>1725619,96</b>	-	<b>-396.028,11</b>	<b>-1.506.167,41</b>	<b>762.832,03</b>	<b>152.995,29</b>

Dr. Knut Springmann

- #### 42. ordentliche Vertreterversammlung
- 
- ##### Tagesordnung:
- 1) Eröffnung und Begrüßung (Vorstandsvorsitzender Horst Kunert)
  - 2) Geschäftsbericht 2004 (Direktor Dr. Knut Springmann)
  - 3) Grußworte
  - 4) Vorlage des Jahresabschlusses 2004 (Revisor Dr. Georg Huth)
  - 5) Lagebericht des Aufsichtsrates und Ergebnisverwendungsanschlag (AR-Vorsitzender Ludwig Moller)
  - 6) Beschlußfassung über:
    - a) Genehmigung des Jahresabschlusses zum 31.12.2004
    - b) Verwendung des Reingewinnes
    - c) Entlastung von Vorstand und Aufsichtsrat
  - 7) Satzungs-gemäße Wahlen zum Vorstand und Aufsichtsrat
  - 8) Referat: Ann a Maia Miller: „Einfluss der Fütterung auf die Klauengesundheit“
  - 9) Verschiedenes, Wünsche und Anträge
- Dr. Knut Springmann

**42. ordentliche Vertreterversammlung**

**Tagesordnung:**

- 1) Eröffnung und Begrüßung (Vorstandsvorsitzender Horst Kunert)
- 2) Geschäftsbericht 2004 (Direktor Dr. Knut Springmann)
- 3) Grußworte
- 4) Vorlage des Jahresabschlusses 2004 (Revisor Dr. Georg Huth)
- 5) Lagebericht des Aufsichtsrates und Ergebnisverwendungsanschlag (AR-Vorsitzender Ludwig Moller)

**6) Beschlussfassung über:**

- a) Genehmigung des Jahresabschlusses zum 31.12.2004
- b) Verwendung des Reingewinnes
- c) Entlastung von Vorstand und Aufsichtsrat

- 7) Satzungsgemäße Wahlen zum Vorstand und Aufsichtsrat
- 8) Referat: Anna Maria Miller: „Einfluss der Fütterung auf die Klauengesundheit“
- 9) Verschiedenes, Wünsche und Anträge

**42. ordentliche Vertreterversammlung**

**Tagesordnung:**

- 1) Eröffnung und Begrüßung (Vorstandsvorsitzender Horst Kunert)
- 2) Geschäftsbericht 2004 (Direktor Dr. Knut Springmann)
- 3) Grußworte
- 4) Vorlage des Jahresabschlusses 2004 (Revisor Dr. Georg Huth)
- 5) Lagebericht des Aufsichtsrates und Ergebnisverwendungsanschlag (AR-Vorsitzender Ludwig Moller)

**6) Beschlussfassung über:**

- a) Genehmigung des Jahresabschlusses zum 31.12.2004
- b) Verwendung des Reingewinnes
- c) Entlastung von Vorstand und Aufsichtsrat

**7) Satzungsgemäße Wahlen zum Vorstand und Aufsichtsrat**

- 8) Referat: Anna Maria Miller: „Einfluss der Fütterung auf die Klauengesundheit“
- 9) Verschiedenes, Wünsche und Anträge

**WAHLEN**

**Vorstand**



**Gerd Müller**



**Karl Purucker**

Dr. Knut Springmann

**WAHLEN**

**Aufsichtsrat**



**Werner Reihl**



**Günther Nebringer**



**Alfred Porsch**



**Gerd Müller**

Dr. Knut Springmann

**Wahlvorschläge für den Aufsichtsrat 1. Wahlgang**

Für die Nachfolge von Alfred Porsch:

- Hartmann, Richard; Wirbenz; Speichersdorf

Dr. Knut Springmann

**Wahlvorschläge für den Aufsichtsrat 2. Wahlgang**

Für die Nachfolge von Gerd Müller (alphabetisch):

- Purucker, Stefan; Thörlau; Marktredwitz
- Reichel, Horst; Reicholdsgrün; Kirchenlamitz
- Sommerer, Johannes; Neudes; Marktleuthen

Dr. Knut Springmann

## 42. ordentliche Vertreterversammlung



### Tagesordnung:

- 1) Eröffnung und Begrüßung (Vorstandsvorsitzender Horst Kunert)
- 2) Geschäftsbericht 2004 (Direktor Dr. Knut Springmann)
- 3) Grußworte
- 4) Vorlage des Jahresabschlusses 2004 (Revisor Dr. Georg Huth)
- 5) Lagebericht des Aufsichtsrates und Ergebnisverwendungsvorschlag (AR-Vorsitzender Ludwig Moller)
- 6) Beschlussfassung über:
  - a) Genehmigung des Jahresabschlusses zum 31.12.2004
  - b) Verwendung des Reingewinnes
  - c) Entlastung von Vorstand und Aufsichtsrat
- 7) Satzungsgemäße Wahlen zum Vorstand und Aufsichtsrat

**8) Referat:** Anna Maria Miller:  
„Einfluss der Fütterung auf die Klauengesundheit“

9) Verschiedenes, Wünsche und Anträge

## 42. ordentliche Vertreterversammlung



### Tagesordnung:

- 1) Eröffnung und Begrüßung (Vorstandsvorsitzender Horst Kunert)
- 2) Geschäftsbericht 2004 (Direktor Dr. Knut Springmann)
- 3) Grußworte
- 4) Vorlage des Jahresabschlusses 2004 (Revisor Dr. Georg Huth)
- 5) Lagebericht des Aufsichtsrates und Ergebnisverwendungsvorschlag (AR-Vorsitzender Ludwig Moller)
- 6) Beschlussfassung über:
  - a) Genehmigung des Jahresabschlusses zum 31.12.2004
  - b) Verwendung des Reingewinnes
  - c) Entlastung von Vorstand und Aufsichtsrat
- 7) Satzungsgemäße Wahlen zum Vorstand und Aufsichtsrat

8) Referat: Anna Maria Miller: „Einfluss der Fütterung auf die Klauengesundheit“

**9) Verschiedenes, Wünsche und Anträge**