

## Vertreterversammlung 2007



## 44. ordentliche Vertreterversammlung



### Tagesordnung:

- 1) Eröffnung und Begrüßung (Vorstandsvorsitzender Horst Kunert)
- 2) Geschäftsbericht 2006 (Direktor Dr. Knut Springmann)
- 3) Grußworte
- 4) Vorlage des Jahresabschlusses 2006 (Steuerberater Axel Simon)
- 5) Lagebericht des Aufsichtsrates und Ergebnisverwendungsvorschlag (AR-Vorsitzender Ludwig Moller)
- 6) Beschlußfassung über:
  - a) Genehmigung des Jahresabschlusses zum 31.12.2006
  - b) Verwendung des Reingewinnes
  - c) Entlastung von Vorstand und Aufsichtsrat
- 7) Satzungsänderungen Wahl zum Vorstand und Aufsichtsrat
- 8) Satzungsänderungen
- 9) Referat: Dr. Josef Kučera: „Stand der Fleckviehzucht und aktuelle Probleme der Milchwirtschaft in Tschechien“
- 10) Verschiedenes, Wünsche und Anträge

## Geschäftsbericht

2006

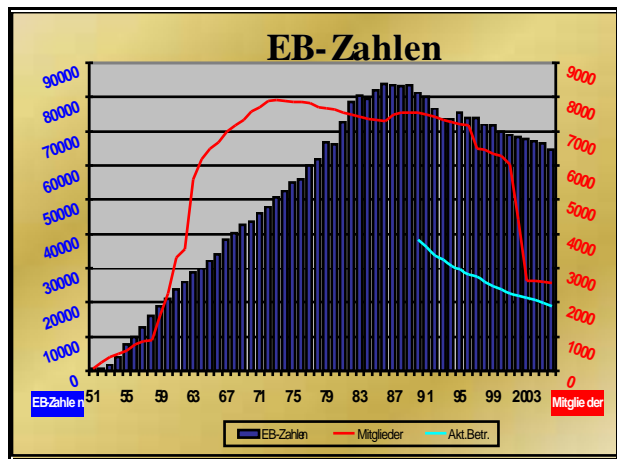
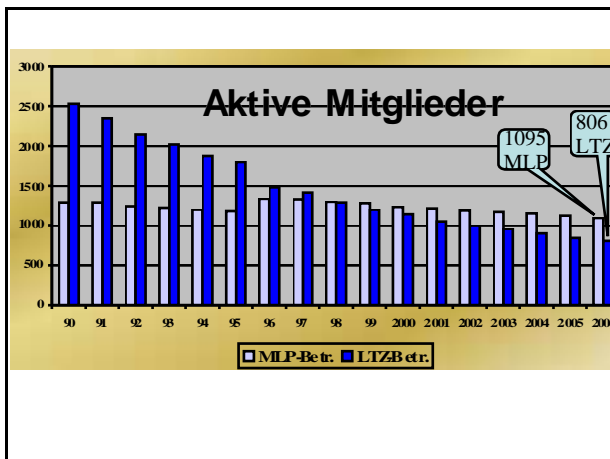
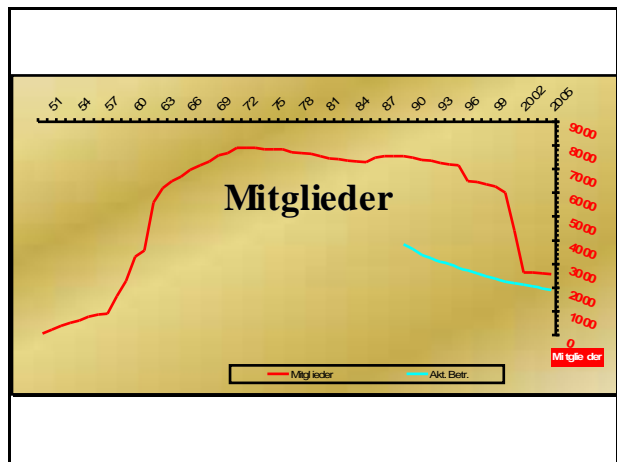

## Erstbesamungen

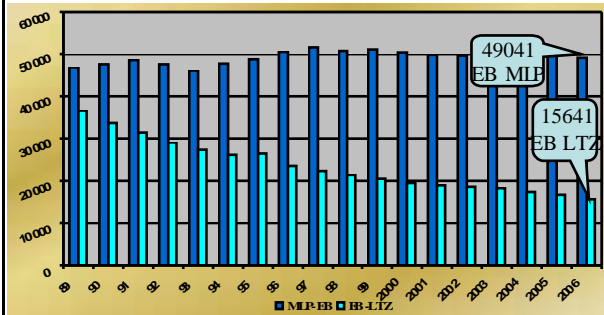

## EB pro Betrieb

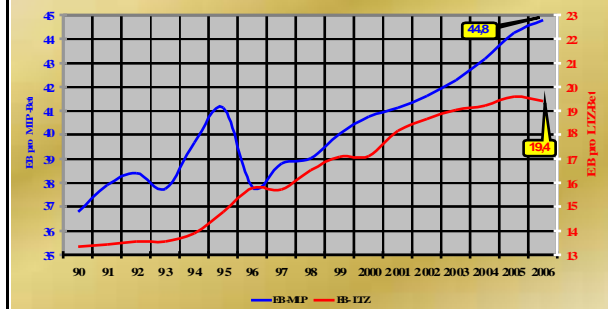

## EB-Zahlen nach Monaten

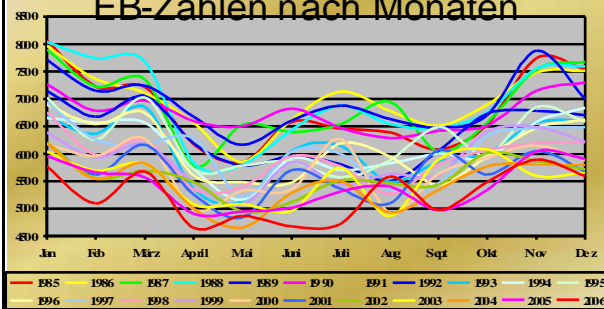

## EB - Zahlen 2006

### Rasseverteilung

**64'682** Erstbesamungen

(-2,76% / -1'837 EB zu 2005)

- **62'129** Fleckvieh (-2,6%) = 96,1%
- **1'601** Schwarzbunt (-10,1%) = 2,5%
- **537** Rotbunt (-15,3%) = 0,8%
- **415** Sonstige (+22,8%) = 0,6%



## EB - Zahlen 2006

sonstige



- 98 Angus
- 95 Limousin
- 81 Blond d'Aquitaine
- 52 Montbeliarde
- 29 Charolais
- 27 Braunvieh
- 16 Blauweisse Belgier
- 6 Pinzgauer
- 6 Gelbvieh
- 5 Piemonteser

## Bullenausnutzung



• **8'591** Remus

(13,8% der FV-EB)

• **4'881** Humgold

• **3'211** Veller

• **26,9 %** der FV-EB

• **3 Stiere** mit >2'000 EB

(Zatt - Romtell - Rifurt)

7 Stiere mit >1'000 EB

**54,9 %** der FV - EB

**27,9 %** Prüfbullen

**5,5 %** Zukaufsamens

**11,7 %** Andere Bullen

### Club der 10'000-ender

- |                 |                  |
|-----------------|------------------|
| • 20'976 Eilig  | • 11'853 Remus   |
| • 20'600 Sancho | • 11'681 Roma    |
| • 19'463 Horsad | • 11'183 Stress  |
| • 16'994 Harde  | • 10'910 Salat   |
| • 16'544 Pinkas | • 10'757 Rom     |
| • 16'110 Radolf | • 10'666 Rogen   |
| • 15'317 Balsam | • 10'546 Dimsal  |
| • 14'350 Zebu   | • 10'370 Hodhal  |
| • 14'282 Hort   | • 10'254 Malard  |
| • 13'750 Rambo  | • 10'211 Remal   |
| • 13'689 Rolf   | • 10'206 Plössen |
| • 13'558 Planet | • 10'173 Moos    |
| • 13'482 Radar  | • 10'154 Dispo   |
| • 13'155 Horus  | • 10'113 Albert  |
| • 12'340 Rad    | • 1'309 Weinold  |
|                 | • 1'248 Honer    |
|                 | • 1'159 Romei    |
|                 | • 1'156 Horb     |

### Samenzukauf

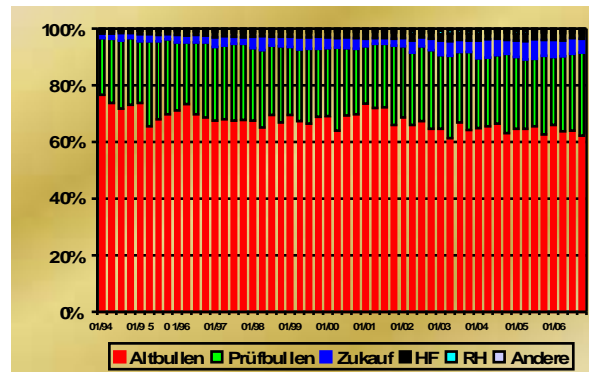

### ZUKAUF SAMEN

- 3'530 Fleckvieh (5,5% der FV • 1'601 Schwarzbunt 148 Stiere
  - 93 Stiere
  - 292 Jetlag
  - 149 Mandarin
  - 141 Montagne
  - 124 Ottokar
  - 78 Mascol
  - 66 Gibor
- 537 Rotbunt 30 Stiere
  - 147 Ludox
  - 74 Cadisco
  - 65 Reno 2
  - 50 Cadon
  - 50 Sampler

### Non Return Rate

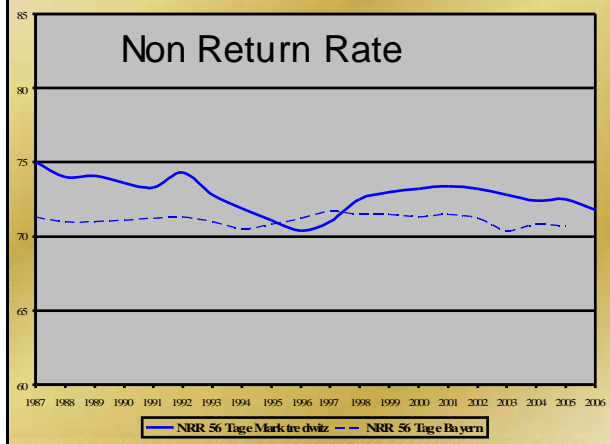

### Non Return Rate 56 Tage

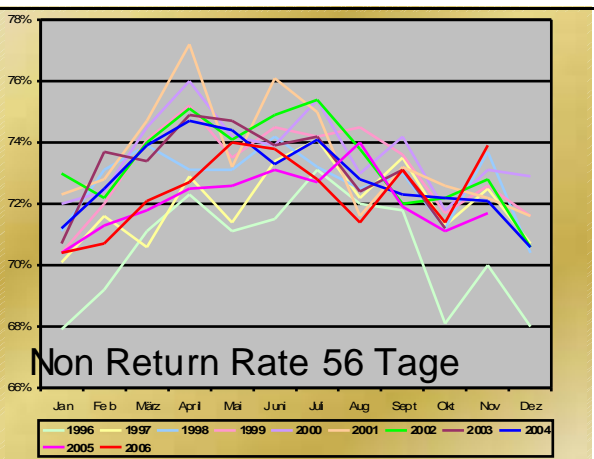

### Non Return 56 Tage

MLP: 70,98 % - LTZ: 74,5 %

Te.: 72,1% Tä.: 68,7% EBB: 70,8%

FV: 71,8 - HF: 68,4 - RH: 70,4 - And.: 77,5

## Verwaltung

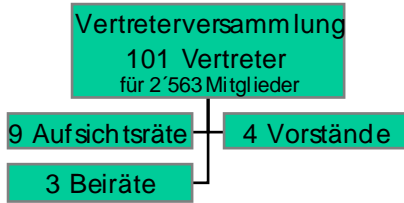

## PERSONAL

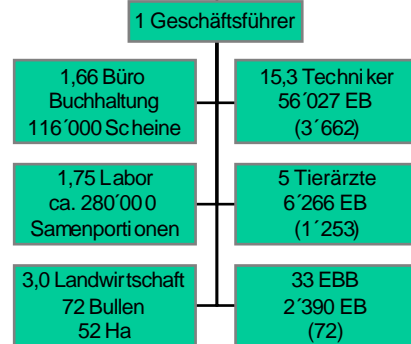

## Samenproduktion

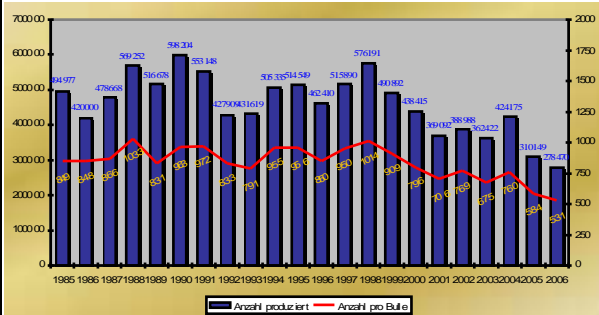

## Samenproduktion nach Monaten

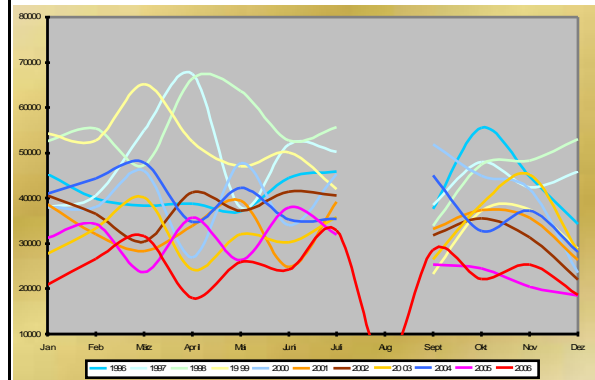

## Bulleneinkauf

78 Tiere gekauft  
- 30 AP oder MOET - Kälber  
= **48 „Neuzugänge“**

davon 19 Besamung alleine (davon 16 aus APV)  
2 von den Zuchtverbänden  
27 mit Partnern

19 mit BVN  
1 im Programm mit der ZBH  
2 mit Landshut  
5 mit mehreren Mitbesitzern

Durchschnittssteigerungspreis:

4'279,17 € (-1'856,20 €)  
von 2'950,- € bis 18'500,- €

## 3030 Bullen geprüft

### 19 Väter, 15 Großväter

- 8 x Samurai (6xSafir, 1xSampras, 1xSamut)
- Je 3 Malf (Merkur), W inzer (W atenberg)
- Je 2 Didi (Dionis), Ego (1xEilig, 1xEgo), Lock (Leo) Weinox (1xWebal, 1xWeinold)
- je 1 Jeddach (Hodap, Horst (Horch)), Humid (Humid), (Humid), Promo (Pilum), Report (Repteit), Romen (Ruap), Spiro (Sigmo), Zeumon (Lys)

### 24 Muttersväter

- 5 x Boss
- je 2 Rogen, j Rofelgen,
- je 1 Bohsar, Elhor, Hag tor, Hagen, Horb, Horwart, Huch, Horror, Promo, Rabos, Randy, Rapid, Regoly, Repaid, Report, Romanz, Romen, Rumba, Stahl, Stanzan, Statinach

Dr.Kn ut Springma nn

## Prüfbulleneinsatz

1'095 MLP - Betriebe mit  
46'940 Fleckviehtieren unter  
MLP  
17'303 Prüfbullenbesamungen  
(= 36,86 %)

**DANKE SCHÖN**

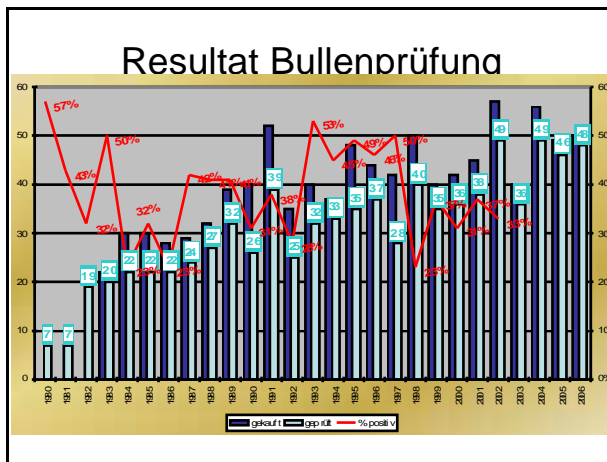
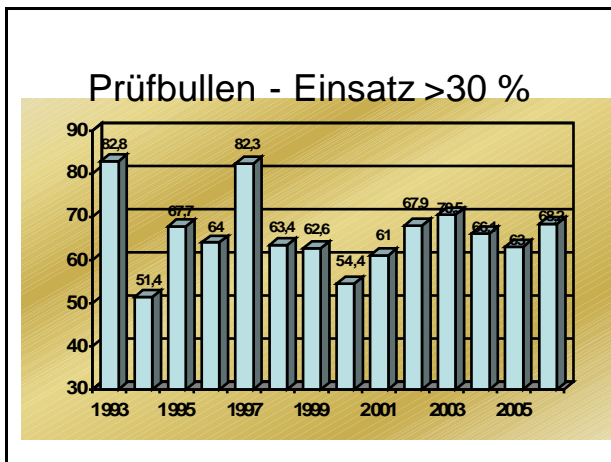
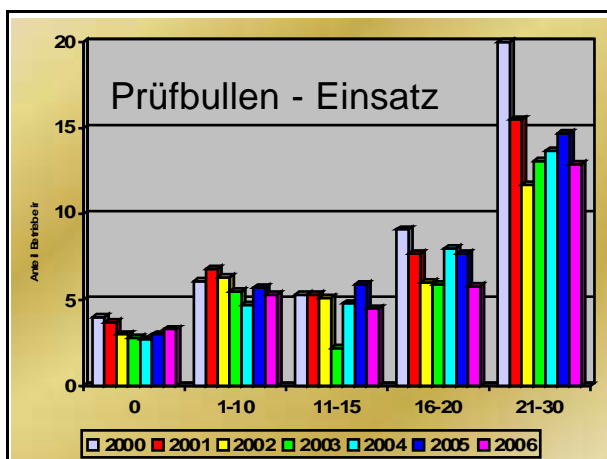

## Neue Bullen

seit der letzten Vertreterversammlung

Vogel, Vorwein, Zalling, Ropf, Frado	
Hagfurt, Rieger, Malbo	MAK
Roog (BT), Rätzel 2 (SAD)	ZVB
Hagat, Romtell, Maress, Ralmesbach	BVN
Humrist	Hö
Malkorn	BVN, Hö, Me



Dr.Kn ut Springma an

## Gezielte Paarung

1992: Stress, Bambi, Geha  
 1993: Bonsar, Rambo  
 1994: Belamie, Zano  
 1995: Håbo, Honni, Dspo  
 1996: Motor, Salo  
 1997: Spiro, Stark  
 1998: Honnef, Zeurad, Hucki  
 1999: Håsam, Borneo  
 2000: Hagtor, Rost, Friese, Renom, Rester  
 2001: Reporter, Rosner, Malard, Repuls, Hoste  
 2002: Eilig  
 2003: Rom a, Stram ess, Hodap  
 2004: -  
 2005: Zatt, Remus, Rifurt  
 2006: 2006at, Maress

## Embryotransfer

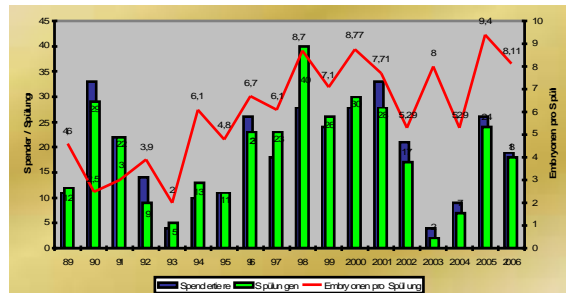

## Embryotransfer

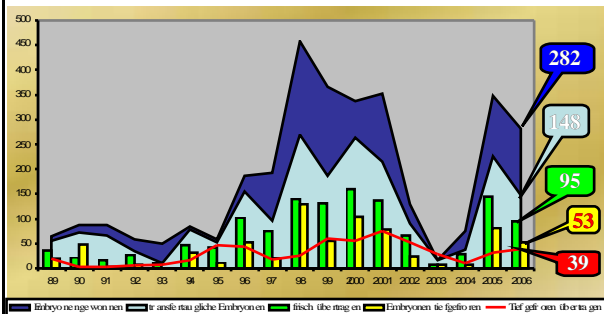

## Schweinebesamung

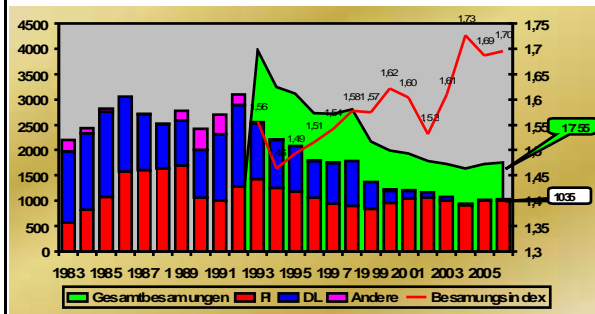

## Neue Gebührenordnung

- Prüfbullen: 14,00 €
- Normalpreisbullen: 15,00 €
- 1,- € Zuchtzuschlag:  
 Leichtkalbebullen, wobei die Milchvererbung im positiven Bereich liegen soll und keine großen Mängel in Fundament und Euter feststellbar sein sollen.

## Neue Gebührenordnung

- 3,- €Z uchtzuschlag:
  - Bullen mit über 125 Gesamtzucht wert
  - Bullen mit über 120 Ges amtzucht wert, die sich durch
    - gute Milchvererbung
    - gute Exterieurleistung oder durch
    - gute sekundäre Merkmale hervorheben
  - Bullen in gezielter Paarung.
- 5,- €Z uchtzuschlag:
  - Bullen mit über 130 Gesamtzucht wert,
  - Bullen mit über 120 Ges amtzucht wert, die sich durch
    - herausragende Milchvererbung
    - herausragende Exterieurleistung oder durch
    - herausragende sekundäre Merkmale hervorheben
  - Bullen der 3,00 €-Preisklasse mit wenig Sa menvorrat.

## Neue Gebührenordnung

Ø Wegegebühr für die Nachbesamung:

Ab 1. Dezember 2006 von 5,00 € auf 6,50 € erhöht

Ø Embryotransfer:

Neues Gebührensystem

Dr. Knut Springmann

Gebühren B/N:		Gebühren MAK		Brutto	Netto	
EB MLP PB	14,50	EB MLP PB	14,98	14,00		
EB MLP Norm	17,00	Asterix, Himag, Humgold	EB MLP Norm	16,05	15,00	Zatt neu Asterix
EB MLP 8,-	20,00	Hegal, Geber, Remus	EB MLP 1,-	17,12	16,00	Humgold
EB MLP 10,-	22,00	Ebspor, Zatt	EB MLP 3,-	19,26	18,00	Zatt, Hegal, Remus, Rfurt
EB MLP 15,-	27,00	Varstein Weindl	EB MLP 5,-	21,40	20,00	
NB MLP PB	8,50	NB MLP PB	6,96	6,50		
NB MLP Norm	11,00	NB MLP Norm	6,96	6,50		
NB MLP 8,-	14,00	NB MLP 1,-	8,03	7,50		
NB MLP 10,-	16,00	NB MLP 3,-	10,17	9,50		
NB MLP 15,-	21,00	NB MLP 5,-	12,31	11,50		
Strafe 25%PB:	7,70	Strafe 30%PB:	8,56	8,00		
LTZ, Aufschlag	1,50	LTZ, Aufschlag	3,75	3,50		

## Neues Tierzuchtgesetz

- Freier Marktzugang für alle
- Direkte Belieferung der Eigenbestandsbesamung
- Lockere Bedingungen für den Spermaeinsatz (50% Sicherheit im MW)
- Dokumentation, Informationsfluss noch nicht festgeschrieben
  - Angebot Station: Sammelbesamungsschein
  - Angebot LKV: Scheineingabe Online
    - Wird evt. Auch durch Station angeboten

## Auswahl von Prüfbullen in der VFR

- Neues Tierzuchtgesetz: Aufgabe der Zuchtverbände -

### Anforderungen:

- GZW > 117
- R, B, F > Note 5
- Gekört
- Fremdblutanteil nicht über 25 %
- Alter < 18 Monate (bei Körung)
- Mutter: > Note 7 in Fund. und Euter (nur VFR)
- > 270 kg Eiweiß (La kt.)
- Anzahl Söhne: < 35

## Ausnahmen

- Zuständiger Zuchtleiter mit interessierter Besamungsstation
- Kontrolle durch Aufsichtsgremium (Kunert-Bürger-Schürer-Götz)

## Einsatz von Prüfbullen in der VFR

- Neues Tierzuchtgesetz: Aufgabe der Zuchtverbände -

- Erstbesamungen 400 - 1.000 (BY: 700-1'000 Port.)
- Zeitraum innerhalb 6 Monate nach Beginn der Ausgabe (BY: 1 Jahr)
- BY: 25 % PB-Besamungen in HB + MLP-Betrieben
- Bereich Bayern, Baden-Württemberg, Österreich, Hessen
- Die MLP- und HB-Betriebe im Bereich der VFR stehen den Stationen zum Prüfeinsatz zur Verfügung.

### Einsatz von geprüften Vererbern in der VFR

- Neues Tierzuchtgesetz: Den Besamungsstationen freigestellt, wenn Sicherheit MW > 50% -

Fremdblutanteil nicht über 25 %

GZW: 117 Sicherheit >78%

Fleischwert: 87

Melkbarkeit: 92 Zellzahl: 84

Exterieurbewertung > 30 Töchter

Rahmen: 82 Bemuskelung: 88 Fundament: 95

Euter: 98 Euterreinheit: 88

Wenn GZW min. 121: Bemuskelung 82, Fundament 92 und Euter 95 möglich

Wenn GZW min. 114: Fundament 105 und Euter 107 gefordert

### Einsatz von geprüften Vererbern in der VFR

- Neues Tierzuchtgesetz: Den Besamungsstationen freigestellt, wenn Sicherheit MW > 50% -

Anomalientest bei stark eingesetzten Bullen

#### Ausnahmen:

- Antrag der Station im Einvernehmen mit den für das Einsatzgebiet zuständigen Zuchtleitern
- Entscheidung durch Aufsichtsgremium (Kunert-Bürger-Schürer-Götz) am Tag der Zuchtwertschätzung.

## Samenbestellung

- Bis 1 Woche vor Auftanktermin: Samen anderer Besamungsstationen in Wölsau bestellen
- An Auftanktermin: Samen abholen an der Station oder Mitteilung, dass der Samen ausgeliefert werden soll. Hierbei auch den Wölsauer Samen mit bestellen
- 1 Woche nach Auftanktermin: Samenauslieferung an Eigenbestandsbesamer (Kompetente Person sollte an diesem Tag auf Betrieb greifbar sein!)

## Perspektiven

Auswirkungen des neuen Tierzuchtgesetzes

Förderung der alternativen Energien

Milchpreis ???

Kälberpreis ???

Blauzungenkrankheit – Export???



## BILANZ zum 31.12.2006

Aktivseite	Geschäftsjahr		Vorjahr
	€	€	
<b>A. Anlagevermögen</b>			
I. Immaterielle Vermögensgegenstände		0,00	0,00
<b>II. Sachanlagen</b>			
1. Grundstücke, grundstücksgleiche Rechte u. Bauten einschl. der Bauten auf fremden Grundstücken	516.229,00		518.461,00
2. Technische Anlagen und Maschinen	5.820,00		9.053,00
3. Andere Anlagen, Betriebs- u. Geschäftsausstattung	246.632,00		203.686,00
4. Geleistete Anzahlungen und Anlagen im Bau		768.681,00	
<b>III. Finanzanlagen</b>			
1. Beteiligungen	16.017,39		16.017,39
2. Geschäftsanteile bei Genossenschaften	2.561,21		2.548,39
3. Sonstige Finanzanlagen	249.375,00	267.953,60	
<b>Anlagevermögen insgesamt</b>		<b>1.036.634,60</b>	<b>749.765,78</b>

<b>B. Umlaufvermögen</b>			
<b>I. Vorräte</b>			
1. Roh-, Hilfs- und Betriebsstoffe	12.863,50		9.511,50
2. Unfertige Erzeugnisse, unfertige Leistungen			
3. Fertige Erzeugnisse und Waren	62.437,95		47.425,39
4. Geleistete Anzahlungen		<b>75.301,45</b>	
<b>II. Forderungen und sonstige Vermögensgegenstände</b>			
1. Forderungen aus Lieferungen und Leistungen	193.272,79		192.498,72
2.			
3. Sonstige Vermögensgegenstände	19.671,11	<b>212.943,90</b>	5.601,67
<b>III. Wertpapiere</b>			
<b>IV. Kassenbestand, Bundesbankguthaben, Guthaben bei Kreditinstituten und Schecks</b>			
	1.309.339,44		1.562.911,32
<b>C. Rechnungsabgrenzungsposten</b>			
	9.804,34		8.694,78
	<b>Summe der Aktivaseite</b>	<b>2.644.023,73</b>	<b>2.576.409,16</b>

	Geschäftsjahr		Vorjahr
	€	€	€
<b>A. Eigenkapital</b>			
<b>I. Geschäftsguthaben</b>			
1. der verbleibenden Mitglieder	287.761,72		291.080,99
2. der ausscheidenden Mitglieder	3.217,35		2.737,53
3. aus gekündigten Geschäftsanteilen		290.979,07	
<b>II. Kapitalrücklage</b>			
<b>III. Ergebnisrücklagen</b>			
1. Gesetzliche Rücklage	748.000,00		748.000,00
2. Andere Ergebnisrücklagen	704.341,56		686.026,42
		1.452.341,56	
<b>IV. Bilanzverlust</b>			
1. Verlustvortrag	0,00		-9.498,28
2. Jahresüberschuss/Jahresfehlbetrag	14.570,13		12.813,42
3. Einstellung in Rücklagen	0,00		-95.000,00
		<b>14.570,13</b>	
		<b>1.757.890,76</b>	<b>1.746.160,08</b>

### BILANZ zum 31.12.2006

<b>B. Sonderposten mit Rücklageanteil</b>			
1. Rücklagen nach § 6b EStG	0,00		0,00
<b>C. Rückstellungen</b>			
		728.454,00	657.028,47
<b>D. Verbindlichkeiten</b>			
1. Verbindlichkeiten gegenüber Kreditinstituten			
2. Erhaltene Anzahlungen auf Bestellungen			
3. Verbindlichkeiten aus Lieferungen und Leistungen	65.615,33		58.189,46
4. Verbindlichkeiten aus der Annahmegerüchener Wechsel und der Ausstellung eigener Wechse			
5.			
6. Sonstige Verbindlichkeiten	91.851,00	157.466,33	115.031,15
<b>E. Rechnungsabgrenzungsposten</b>			
		212,64	
	<b>Summe der Passivseite</b>	<b>2.644.023,73</b>	<b>2.576.409,16</b>

### Gewinn- und Verlustrechnung

	Geschäftsjahr		Vorjahr
	€	€	€
1. Umsatzerlöse	1.636.812,18		1.697.602,12
2. Bestandveränderung			
3. Sonstige betriebliche Erträge	14.825,51		6.677,64
	<b>187.373,69</b>	<b>1.839.011,38</b>	<b>194.424,21</b>
<b>4. Materialaufwand</b>			
a) für Roh- und für bezogene Ware	228.753,11		188.248,09
b) für bezogene Leistungen	2.937,82	<b>231.690,93</b>	3.755,17
<b>Rohergebnis</b>		<b>1.607.320,45</b>	<b>1.706.700,71</b>

### Gewinn- und Verlustrechnung

	Geschäftsjahr		Vorjahr
	€	€	€
<b>Rohergebnis</b>		<b>1.607.320,45</b>	<b>1.706.700,71</b>
<b>5. Personalaufwand</b>			
a) Löhne und Gehälter	799.384,12		846.601,47
b) Soziale Abgaben und Aufwendungen für Altersversorgung und für Unterstützung	199.597,48		188.719,69
		<b>998.981,60</b>	<b>1.035.321,16</b>
<b>6. Abschreibungen auf immaterielle Vermögensgegenstände des Anlagevermögens und Sachanlagen</b>			
	123.372,32		133.503,80
<b>7. Sonstige betriebliche Aufwendungen</b>			
	515.548,23		436.216,71
		<b>638.920,55</b>	<b>569.720,51</b>
	<b>Zwischensumme</b>	<b>-30.581,70</b>	<b>1.01.659,04</b>

### Gewinn- und Verlustrechnung

	Geschäftsjahr		Vorjahr
	€	€	€
<b>Zwischensumme</b>			
		<b>-30.581,70</b>	<b>101.659,04</b>
<b>8. Erträge aus Beteiligungen und Geschäftsguthaben</b>			
	241,02		194,87
<b>9. Erträge aus anderen Wertpapieren und Ausleihung des Anlagevermögens</b>			
	8.212,50		2.232,58
<b>10. Sonstige Zinsen und ähnliche Erträge</b>			
	3.9978,93		22.336,95
	<b>4.8432,45</b>		<b>24.764,40</b>
<b>11. Abschreibungen auf Finanzanlagen und auf Wertpapiere des Umlaufvermögens</b>			
	0,00		0,00
<b>12. Zinsen und ähnliche Aufwendungen</b>			
	6,25		0,04
		<b>48.426,20</b>	<b>25.254,20</b>
<b>13 Ergebnis der gewöhnlichen Geschäftstätigkeit</b>		<b>17.844,50</b>	<b>1.26.423,40</b>

## Gewinn- und Verlustrechnung

	€	€
13. Ergebnis der gewöhnlichen Geschäftstätigkeit	17.844,50	126.423,40
17. Steuern vom Einkommen und vom Ertrag	61,85	397,46
18. Sonstige Steuern	3.212,52	3.212,52
19. Jahresüberschuss/ Jahreserlösbetrag	14.570,13	122.813,42
20. Verlustvortrag	0,00	-9.498,28
21. Einstellung in Rücklagen	0,00	-95.000,00
23. Bilanzgewinn	14.570,13	18.315,14

## Anlagevermögen

(volle €)	Anschaffungs- / Herstellungskosten (historisch)	Zugänge	Umbuchungen	Abgänge	Abschreibungen (kumuliert)	Buchwert Geschäftsjahr	Abschreibungen Geschäftsjahr
(a)	(b)	(c)	(d)	(e)	(f)	(g)	(h)
<b>Immaterielle Vermögensgegenstände</b>	4.690,75				-4.690,75	0,00	0,00
<b>I. Sachanlagen</b>							
1. Grundstücke, grundstücksgleiche Rechte und Bauten einschl. der Bauten auf fremden Grundstücken	1.130.484,70	a)	0,00		-614.255,70	5.16.229,00	2.232,00
2. Technische Anlagen und Maschinen	233.964,54	a)	0,00		-228.144,54	5.820,00	3.233,00
3. Andere Anlagen, Betriebs- und Geschäftsausstattung	715.593,91	a)	188.083,32	a)	-169.157,53	-487.887,70	2.46.632,00
4. Geleistete Anzahlungen und Anlagen im Bau	2.080.043,15	a)	188.083,32	a)	-169.157,53	-1.330.287,94	7.68.681,00
<b>II. Finanzanlagen</b>							
1. Beteiligungen	16.017,33					16.017,33	0,00
2. Gesellschaften bei Genossenschaften	2.578,28	a)	12,82	a)	0,00	-20,93	2.561,21
3. Sonstige Finanzanlagen	18.595,67	a)	769.476,32	a)	-570.017,75	-29,88	2.67.953,00
<b>Summe Anlagevermögen</b>	2.103.329,57	a)	957.558,64	a)	888.245,00	-1.330.008,58	10.36.834,60

## Verwendung des Reingewinnes

### A.) Vorschlag für die Ergebnisverwendung für das Geschäftsjahr 2006:

Der Vorstand schlägt vor, den Jahresüberschuss in Höhe von **14.570,13 €**

wie folgt zu verwenden:

Vortrag auf neue Rechnung

## WAHLEN Vorstand



Alois Schmid



Georg Grillmeyer

## WAHLEN Aufsichtsrat



Stefan Schmalzer



Günter Metzger



???

## Satzungsänderungen

- § 6 Übertragung des Geschäftsguthabens
- § 9 Ausschluß
- § 11 Rechte der Mitglieder
- § 26a Wählbarkeit (Wahl der Vertreter)
- § 26e Wahlverfahren (Wahl der Vertreter)
- § 26f Amtsdauer, Beginn und Ende des Vertreteramts
- § 28 Einberufung und Tagesordnung (der Vertreterversammlung)
- § 33 Abstimmungen und Wahlen
- § 35 Versammlungsniederschrift (der Vertreterversammlung)
- § 46 Bekanntmachungen