



48. ordentliche Vertreterversammlung



Tagesordnung:

- 1) **Eröffnung und Begrüßung** (Vorstandsvorsitzender Wieland Findeiß)
- 2) Geschäftsbericht 2010 (Direktor Dr. Knut Springmann)
- 3) Grußworte
- 4) Vorlage des Jahresabschlusses 2010 (Steuerberater Axel Simon)
- 5) Lagebericht des Aufsichtsrates und Ergebnisverwendungsvorschlag (AR-Vorsitzender Ludwig Moller)
- 6) Beschlussfassung über:
 - a) Genehmigung des Jahresabschlusses zum 31.12.2010
 - b) Verwendung des Reingewinnes
 - c) Entlastung von Vorstand und Aufsichtsrat
- 7) Satzungsgemäße Wahlen zum Vorstand und Aufsichtsrat
- 8) Ehrungen (Regionaldirektor Roland Streng, GVB)
- 9) Referat: „Die Entwicklung der künstlichen Besamung in Bayern“ (Lfd. MR Maximilian Putz, StMELF München)
- 10) Co-Referat: „60 Jahre Besamungs genossenschaft Wölsau“ (Direktor Dr. Knut Springmann)
- 11) Verschiedenes, Wünsche und Anträge

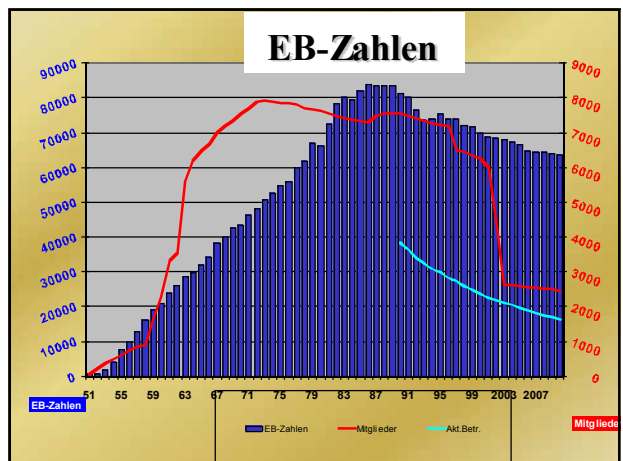
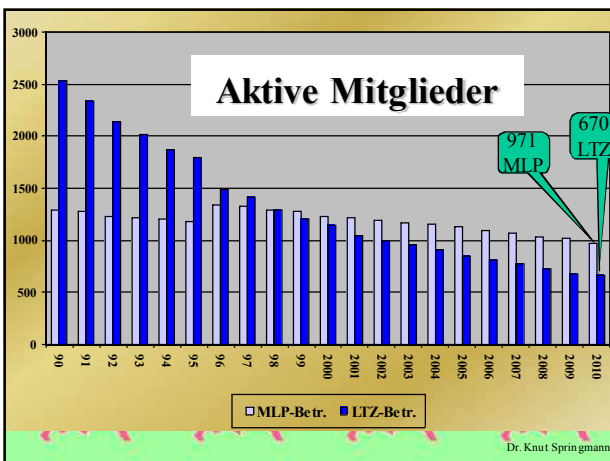
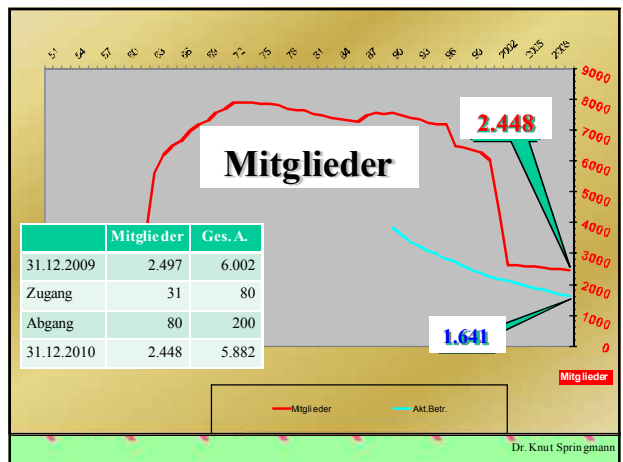

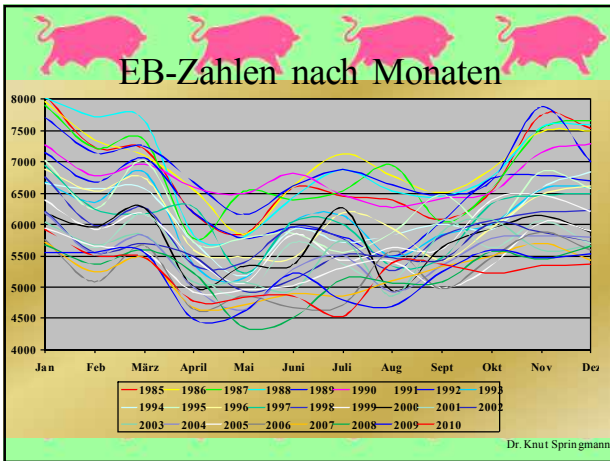
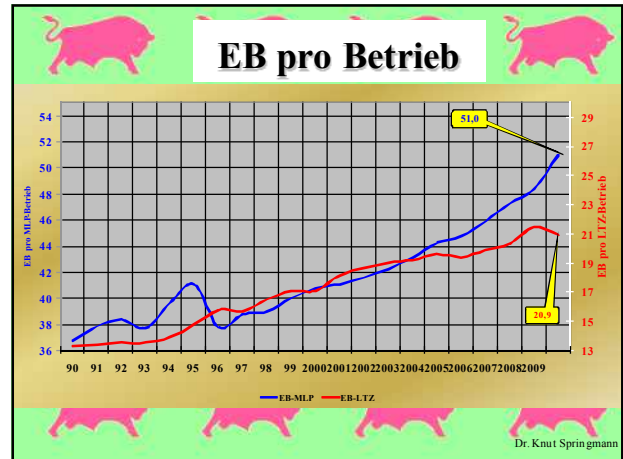
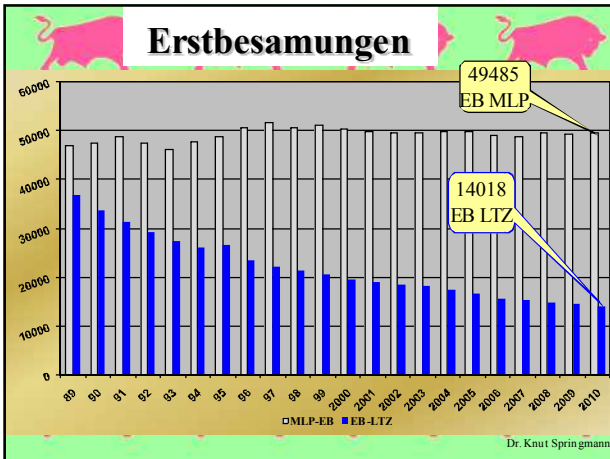

EB - Zahlen 2010

Rasseverteilung

63'503 Erstbesamungen
(-0,74% / -473 EB zu 2009)

- **61'287** Fleckvieh (-0,93%) = 96,5% -
- **1'230** Schwarzbunt (+8,27%) = 1,9% +
- **462** Rotbunt (-9,23%) = 0,8% 0
- **524** Sonstige (+11,73%) = 0,8% +

Dr. Knut Springmann

EB - Zahlen 2010

sonstige Rassen

- **131** Limousin
- **111** Braunvieh
- **72** Angus
- **51** Blond d'Aquitaine
- **50** Blauweisse Belgier
- **42** Charolais
- **22** Montbeliarde
- **15** Gelbvieh
- **13** Jersey
- **12** Rotvieh
- **3** Piemonteser
- **2** Pinzgauer

Dr. Knut Springmann

Bullenausnutzung

- **5'518** Narr
- **3'923** Mandy
- **3'910** Imposium
- **3'158** Strellas
- **3'009** Ramig
- **2'316** Ermut
- **2'083** Romtell
- **9** Stiere mit >1'000 EB

• **31,8 %** der FV-EB

56,1 % der FV - EB
26,3 % Prüfbullen
4,2 % Zukaufsamem
13,4 % Andere Bullen

Dr. Knut Springmann

Fleckvieh			
Nr.	HB-Nr.	Name	EBs
1	191658	Vanstein	43.543
2	185109	Imposium	36.206
3	188382	Hupsol	35.347
4	165982	Narr	28.017
5	165989	Ermüt	26.922
6	188196	Manitoba	26.018
7	192116	Ettal	24.056
8	191995	Huascaran	23.572
9	161126	Malhaxl	23.083
10	166010	Mandy	22.913

Dr. Knut Sprin gmann

Club der 10'000-ender

• 23'709	Romtell	• 13'155	Horus
• 21'922	Eilig	• 12'340	Rad
• 20'600	Sancho	• 11'681	Roma
• 19'464	Horsad	• 11'570	Roblik
• 16'994	Harde	• 11'183	Stress
• 16'602	Remus	• 11'174	Salat
• 16'544	Pinkas	• 10'757	Rom
• 16'110	Radolf	• 10'666	Rogen
• 15'998	Imposium	• 10'546	Dimsal
• 15'604	Narr	• 10'370	Hodhal
• 15'317	Balsam	• 10'254	Malard
• 14'350	Zebu	• 10'211	Remal
• 14'282	Hort	• 10'206	Plössen
• 13'750	Rambo	• 10'173	Moos
• 13'689	Rolf	• 10'154	Dispo
• 13'558	Planet	• 10'113	Albert
• 13'482	Radar	• 10'045	Ralmesbach
• 13'389	Humgold		

Dr. Knut Sprin gmann

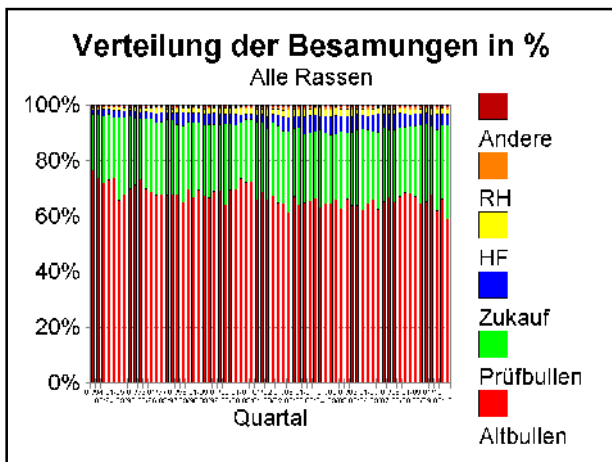

ZUKAUFSAMEN

• 2'568 Fleckvieh (4,2% der FV-EB) 166 Stiere	• 1'230 Schwarzbunt 99 Stiere
• 233 Vanstein	• 185 Omro
• 119 Hupsol	• 138 Radon
• 104 Pepsi	• 106 Riverson
	• 462 Rotbunt 32 Stiere
	• 168 Malvoy
	• 67 Aval
	• 61 Rugni

Dr. Knut Sprin gmann

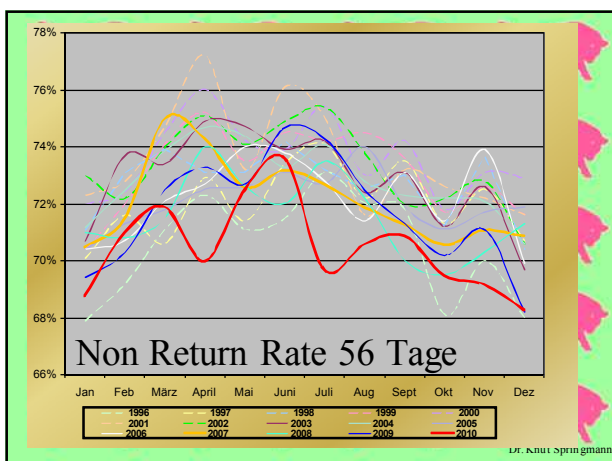

Non Return 56 Tage

MLP: 69,3 %	-	LTZ: 73,6 %
Te.: 70,5%	Tä.: 68,1%	EBB: 72,6%
FV: 70,3 - HF: 69,1 - RH: 67,3 - And.: 71,3		

Dr. Knut Sprin gmann

Verwaltung

Dr. Knut Springmann

PERSONAL

1,66 Büro
Buchhaltung
117 000 Scheine

18 Techniker
55'862 EB (88,0%)
(3'103 / Te)

1,75 Labor
ca. 450'000
Samenportionen

5 Tierärzte
5'737 EB (9,0%)
(1'147 / TA)

3,0 Landwirtschaft
78 Bullen
65 Ha

28 EBB
1'904 EB (3,0%)
(68 / EBB)

Dr. Knut Springmann

Dr. Knut Springmann

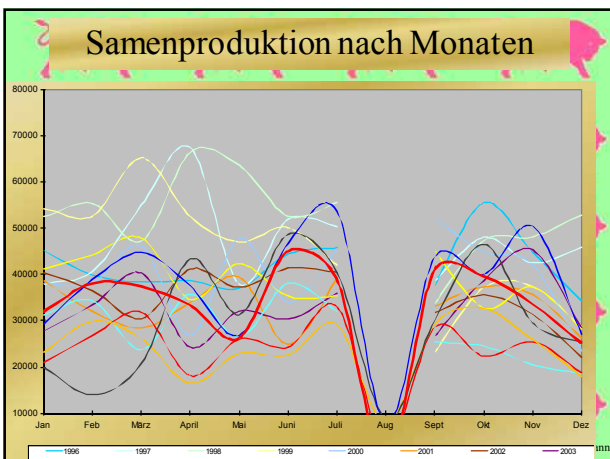
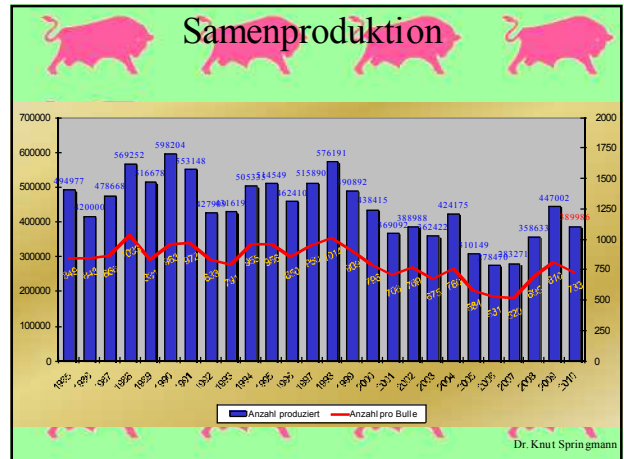

Prüfbulleneinsatz

971 MLP - Betriebe mit
47'796 Fleckviehtieren unter MLP
15'633 Prüfbullenbesamungen
(= 32,71 %)

DANKE SCHÖN

Dr. Knut Springmann

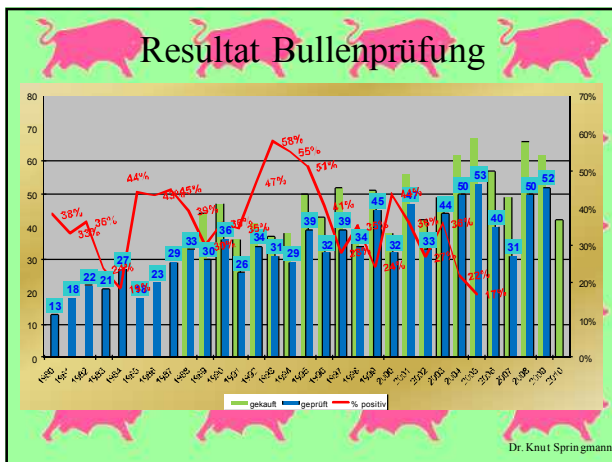
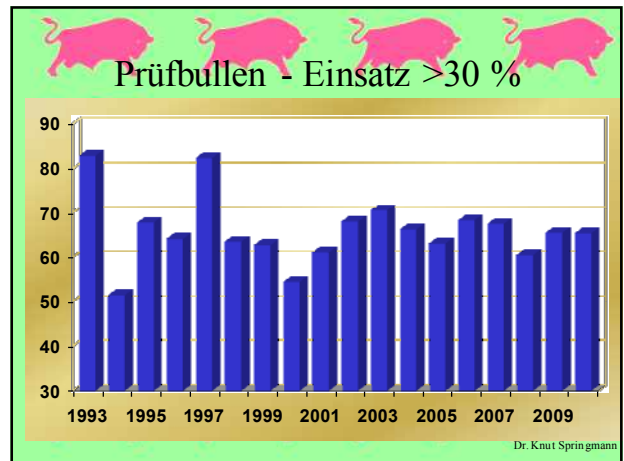
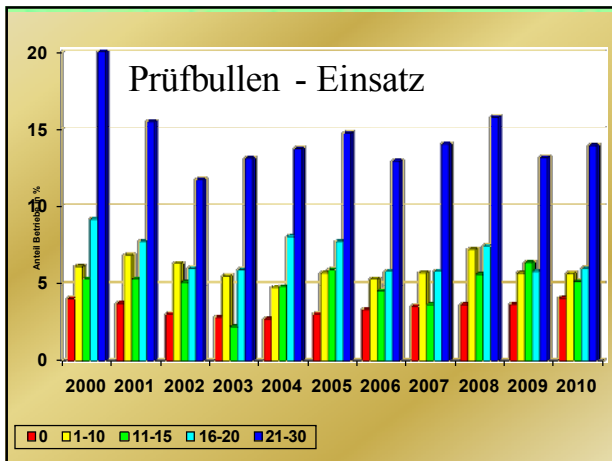

Einsatz von geprüften Vererbern in der VFR

Fremdblutanteil nicht über 25 %
 GZW: 117 Sicherheit >75%
 Fleischwert: 87

Melkbarkeit: 92 Zellzahl: 84

Exterieurbewertung > 30 Töchter
 Rahmen: - Bemuskelung: 88 Fundament: 95
 Euter: 98 Euterreinheit: 88

Wenn GZW min. 123: Bemuskelung 82, Fundament 92 und Euter 95 möglich
Wenn GZW min. 114: Fundament 105 und Euter 107 gefordert

Dr. Knut Springmann

Neue Bullen

seit der letzten Vertreterversammlung

Hulkor, Weburg, Serano	APV BT
Weinbuch, Weinhof, Ramkan, Wabar	APV SAD
Weinfur, Huldig, Watnox, Wapuls, Ruptal, Weilbrunn, Samba, Solo	BVN
Were	MAK
Humboldt	BVN, Ho

Dr. Knut Springmann

Gezielte Paarung

199...: Harde, Stress, Bambi, Geha, Bonsar, Rambo, Bellamie, Zano, Hobo, Honni, Dispo, Motor, Stabo, Spiro, Stark, Honnef, Zeurad, Hucki, Hosam, Borneo
 2000: Hagtor, Rost, Friese, Renom, Rester
 2001: Reporter, Rosner, Malard, Repuls, Hoste
 2002: Eilig
 2003: Roma, Stramess, Hodap
 2004: -
 2005: Zatt, Remus, Rifurt
 2006: Hagat, Maress

2007: Romtell TA, Imposium
 2008: Retrakt, Ermut, Narr *TA
 2009: Endo, Losam, Murnel

2010: Samba, Watnox, Ruptal, Hulkor, Weburg, Wapuls, Huldig, Humboldt, Serano

Dr. Knut Springmann

Anpaarungsverträge

- Aufkündigung der Zusammenarbeit mit dem Rinderzuchtverband Oberfranken
- Anpassung der Verträge mit dem Rinderzuchtverband Oberpfalz

Embryotransfer

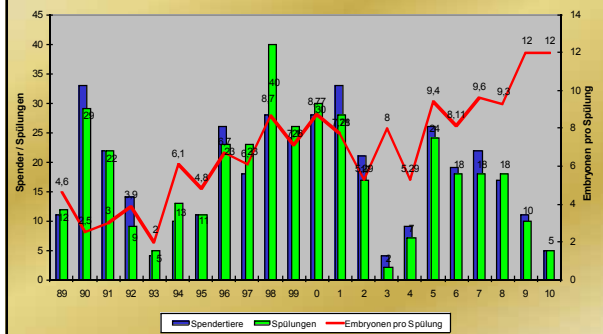

Dr. Knut Sprigmann

Embryotransfer

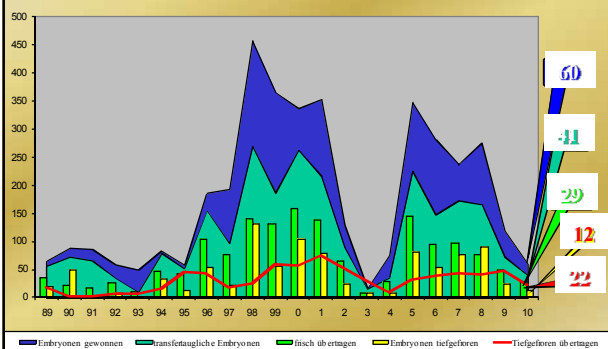

Dr. Knut Sprigmann

Schweinebesamung

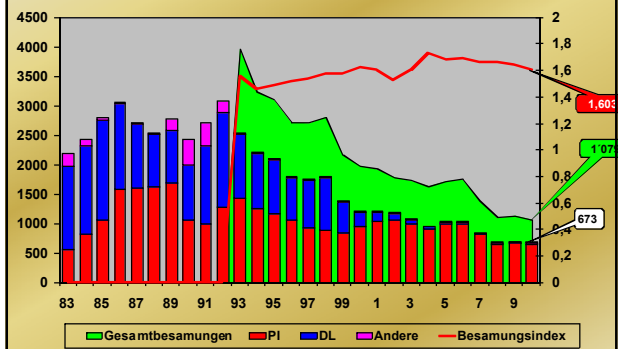

Dr. Knut Sprigmann

Schweinebesamung

- Schweinebesamung am Dienstag oder Mittwoch:
Bestellung bis Montag 8:00 Uhr
- Schweinebesamung am Donnerstag oder Freitag:
Bestellung bis Mittwoch 8:00 Uhr
- Schweinebesamung am Wochenende oder Montag:
Bestellung bis Freitag 8:00 Uhr

Auftanktermine / Bürozeiten

- Auftanktermine:
 - Seit Jahrzehnten jeweils Dienstags
 - Ab Januar 2011: jeweils **Mittwochs**
 - Bestellungen oft Di NM ausgeliefert
 - Optimierung des Arbeitsablaufes im Labor
- Büroöffnungszeiten:
 - Ab Januar 2011: **nur noch Vormittags**

2011 in Wölsau

• Genomische Selektion

- Bullenbeschaffung
- Bulleneinsatz
- Gebührenordnung

• Renovierung des alten Stalles

• Mobile Datenerfassung

37

Dr. Knut Sprinmann



Dr. Knut Sprinmann

	Euro	Geschäftsjahr Euro	Vorjahr Euro
A. Anlagevermögen			
I. Immaterielle Vermögensgegenstände			
Entgeltlich erworbene Konzessionen, gewerbliche Schutzrechte und ähnliche Rechte und Werte sowie Lizenzen an solchen Rechten und Werten		4.922,00	0,00
II. Sachanlagen			
1. Grundstücke, grundstücksgleiche Rechte und Bauten einschließlich der Bauten auf fremden Grundstücken	1.199.148,93		409.638,93
2. Andere Anlagen, Betriebs- und Geschäftsausstattung	335.738,00		316.259,00
3. Geleistete Anzahlungen und Anlagen im Bau	<u>0,00</u>		<u>5.909,00</u>
		1.534.886,93	731.806,93
III. Finanzanlagen			
1. Beteiligungen	13.431,43		13.431,43
2. Geschäftsguthaben bei Genossenschaften	<u>2.775,32</u>		<u>2.753,97</u>
		16.206,75	16.185,40
Anlagevermögen insgesamt		<u>1.556.015,68</u>	<u>747.992,33</u>

BILANZ zum 31.12.2010

Dr. Knut Sprinmann

	Euro	Geschäftsjahr Euro	Vorjahr Euro
B. Umlaufvermögen			
I. Vorräte			
1. Roh-, Hilfs- und Betriebsstoffe	12.198,18		12.763,24
2. Fertige Erzeugnisse und Waren	<u>53.386,27</u>		<u>52.230,38</u>
		65.584,45	64.993,62
II. Forderungen und sonstige Vermögensgegenstände			
1. Forderungen aus Lieferungen und Leistungen	247.933,74		258.462,58
2. Sonstige Vermögensgegenstände	<u>26.984,82</u>		<u>37.069,38</u>
		274.918,56	295.531,94
III. Kassenbestand, Bundesbankguthaben, Guthaben bei Kreditinstituten und Schecks		1.005.482,60	1.815.826,10
Umlaufvermögen insgesamt		<u>1.345.985,61</u>	<u>2.176.381,66</u>
C. Rechnungsabgrenzungsposten		13.112,44	9.111,77
Aktiva insgesamt		<u>2.915.113,73</u>	<u>2.933.485,76</u>

BILANZ zum 31.12.2010

Dr. Knut Sprinmann

	Euro	Geschäftsjahr Euro	Vorjahr Euro
A. Eigenkapital			
I. Geschäftsguthaben			
1. Geschäftsguthaben verbleibender Mitglieder	273.833,51		279.441,80
2. Geschäftsguthaben der ausscheidenden Mitglieder	<u>5.560,00</u>		<u>2.946,25</u>
		279.393,51	282.388,05
II. Ergebnisrücklagen			
1. Gesetzliche Rücklage	748.000,00		748.000,00
2. Andere Ergebnisrücklagen	<u>840.248,63</u>		<u>704.341,56</u>
		1.588.248,63	1.452.341,56
III. Bilanzgewinn/-verlust			
1. Gewinnvortrag	0,00		80.753,63
2. Jahresüberschuss	50.100,20		49.053,44
3. Entnahme aus Rücklagen bzw. Einstellung in Rücklagen	<u>5.500,00</u>		<u>0,00</u>
Bilanzgewinn		44.686,28	130.407,07
Eigenkapital insgesamt		<u>1.912.328,42</u>	<u>1.865.136,68</u>

BILANZ zum 31.12.2010

Dr. Knut Sprinmann

	Euro	Geschäftsjahr Euro	Vorjahr Euro
B. Rückstellungen			
1. Steuerrückstellungen	106,00		143,00
2. Sonstige Rückstellungen	<u>807.308,23</u>		<u>880.655,20</u>
		807.414,23	880.798,20
C. Verbindlichkeiten			
1. Verbindlichkeiten aus Lieferungen und Leistungen	55.272,52		69.521,41
2. Sonstige Verbindlichkeiten	<u>140.098,56</u>		<u>118.029,47</u>
		195.371,08	187.550,88
- davon aus Steuern Euro 9.817,47 (Euro 11.150,12)			
- davon im Rahmen der sozialen Sicherheit 656,00 (2.706,12)			
- davon mit einer Restlaufzeit von bis zu einem Jahr Euro 140.098,56 (Euro 118.029,47)			
Passiva insgesamt		<u>2.915.113,73</u>	<u>2.933.485,76</u>

BILANZ zum 31.12.2010

Dr. Knut Sprinmann

	Euro	Geschäftsjahr Euro	Vorjahr Euro
1. Umsatzerlöse	1.969.726,59		1.965.390,14
2. Erhöhung oder Verminderung des Bestands an fertigen und unfertigen Erzeugnissen	1.296,31		6.637,43
3. Sonstige betriebliche Erträge	<u>207.728,37</u>		<u>181.796,73</u>
		2.178.752,17	2.140.519,44
4. Materialaufwand			
a) Aufwendungen für Roh-, Hilfs- und Betriebsstoffe und für bezogene Waren	251.458,33		241.556,18
b) Aufwendungen für bezogene Leistungen	<u>7.203,38</u>		<u>9.560,39</u>
		<u>258.662,51</u>	<u>251.116,57</u>
Rohergebnis		1.920.089,66	1.889.402,87

Gewinn- und Verlustrechnung Dr. Knut Sprinmann

	Euro	Geschäftsjahr Euro	Vorjahr Euro
5. Personalaufwand			
a) Löhne und Gehälter	936.375,63		909.162,40
b) Soziale Abgaben und Aufwendungen für Altersversorgung und für Unterstützung	<u>235.346,65</u>		<u>220.331,13</u>
- davon für Altersversorgung Euro 19.039,62 (Euro 15.319,87)		1.171.722,28	1.129.493,53
6. Abschreibungen auf immaterielle Vermögensgegenstände des Anlagevermögens und Sachanlagen	196.084,67		287.757,95
7. Sonstige betriebliche Aufwendungen	<u>513.751,32</u>		<u>484.631,35</u>
		<u>709.835,99</u>	<u>772.389,30</u>
Zwischensumme		38.531,39	12.479,96-

Gewinn- und Verlustrechnung Dr. Knut Sprinmann

	Euro	Geschäftsjahr Euro	Vorjahr Euro
Zwischensumme		38.531,39	12.479,96-
8. Erträge aus Beteiligungen und Geschäftsallhaberei	275,92		357,20
9. Erträge aus Verlustübernahmen, Gewinnabführungsverträgen usw.	0,00		500,00
10. Sonstige Zinsen und ähnliche Erträge	<u>14.853,42</u>		<u>64.757,63</u>
		15.129,32	65.615,03
11. Zinsen und ähnliche Aufwendungen	2,21		4,62
Finanzergebnis		15.127,12	65.610,41
12. Ergebnis der gewöhnlichen Geschäftstätigkeit		53.658,51	53.130,45
13. Steuern vom Einkommen und vom Ertrag		259,71	204,49
14. Sonstige Steuern		<u>3.212,52</u>	<u>3.212,52</u>
15. Jahresüberschuss		50.186,28	49.653,44

Gewinn- und Verlustrechnung Dr. Knut Sprinmann

Anlagevermögen	Produktions- und Betriebsmittel (Bilanzwert)		Finanzanlagen		Immaterielle Vermögensgegenstände		Sachanlagen	
	(t)	(t)	(t)	(t)	(t)	(t)	(t)	(t)
Produktions- und Betriebsmittel	1.920.089,66	1.889.402,87	1.171.722,28	1.129.493,53	1.171.722,28	1.129.493,53	1.171.722,28	1.129.493,53
Finanzanlagen	38.531,39	12.479,96	15.127,12	65.610,41	15.127,12	65.610,41	15.127,12	65.610,41
Immaterielle Vermögensgegenstände	53.658,51	53.130,45	53.658,51	53.130,45	53.658,51	53.130,45	53.658,51	53.130,45
Sachanlagen	50.186,28	49.653,44	50.186,28	49.653,44	50.186,28	49.653,44	50.186,28	49.653,44
Zwischensumme	2.462.465,84	2.404.686,72	2.462.465,84	2.404.686,72	2.462.465,84	2.404.686,72	2.462.465,84	2.404.686,72

Verwendung des Reingewinnes

Vorschlag für die Ergebnisverwendung für das Geschäftsjahr 2010:

Der Vorstand schlägt vor, den Bilanzgewinn nach den im Jahresabschluss mit 5.500,- € ausgewiesenen Einstellungen in die Rücklagen in Höhe von **+44.686,28 €** wie folgt zu verwenden:

Einstellung in:

- gesetzliche Rücklagen: 2'000,00 €
- andere Rücklagen: 42'686,28 €

WAHLEN

Vorstand



Georg Grillmeier

Dr. Knut Sprinmann

WAHLEN
Aufsichtsrat



Richard Hartmann
Bernhard Schrems
Werner Reih

Dr. Knut Springmann

Wahlvorschläge

- 1. Riedelbauch, Bernd; Lauterbach
- 2.
- 3.

Dr. Knut Springmann