

Empfohlene Schwarz- und Rotbunt - Bullen

(ZWS Verden 08/2011)

Name	Abstammung	Preis EB NB	RZM (Si)	Milch kg	Fett %	Fett Kg	EW %	EW Kg	RZE	Milch Typ	Körper	Fund.	Euter	Ge- burt KVp	Zell- zahl	Mbk
Radon 10.672586	Ramos Manfred	36,00 30,00	127 (94%)	+1326	-0,08	+47	+0,07	+52	114	98	107	118	107	98	111	93
Nidall 10.674221	O-Man Mtoto	33,50 27,50	116 (92%)	+741	+0,24	+54	+0,03	+28	123	94	120	124	111	104	111	102
Sheffield 10.674370	Shottle Jesther	33,50 27,50	120 (91%)	+1385	-0,08	+48	-0,08	+38	120	108	110	117	113	105	124	93
Tiramisu 10.672924	Titanik Jocko Besne	31,00 25,00	127 (93%)	+1958	-0,36	+41	-0,12	+53	120	111	107	119	112	101	90	112
Rumin 10.673635	Rumbiak Eminenz	26,00 20,00	105 (94%)	+497	-0,01	+20	+0,01	+18	117	90	119	109	115	101	116	98
Desk* Sel+ 10.917337	Destry Gogo	33,50 27,50	130 (72%)	+106 9	+0,25	+67	+0,19	+53	127	109	114	128	115	105	105	109
Lirio 10.917103	Lichtblick Stadel	31,00 25,00	122 (90%)	+1460	-0,28	+35	-0,02	+48	115	113	102	111	112	103	102	110
Serano - ruw 10.916998	September Stoll	28,50 22,50	122 (96%)	+1391	+0,08	+66	-0,07	+41	109	106	94	107	111	97	105	110

Töchter der Bullen:

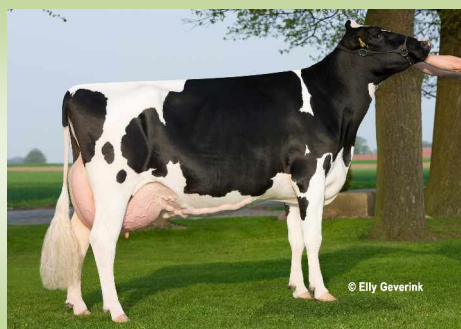

Edita 05.80441436; V: Radon



Nina 05.35636652; V: Nidall



Celia 05.35742047; V: Sheffield



Tiana 05.34778804; V: Tiramisu



Esche 05.35084371; V: Rumin



Desk 917337; V: Destry



Regina 05.35698852; V: Lirio



*) **Selkt+:** Bullen mit rein genomischen Zuchtwerten (ohne Töchterinformation)



Fanta 05.34629367; V: Serano