

Vererbungstendenz der Wölsauer Bullen - genomisch getestete Bullen ohne Töchterleistung

(ZWS vom 03.04.12) (Preise gültig vom 1. Mai 2012 bis 31. August 2012)

*) neuer Spitzenvererber	Vater / Mutters-Vater									Bewertung in:					Tägl Zunah- men	Fruchtbarkeit		Persi- stanz	Zell- zahl	Nut- zungs- dauer	Kalbe- ver- lauf	Totge- bur- ten
		GZW	MW	FW	Auf- preis	Milch- menge	Fett %	EW %	Melk- bar- keit	R	B	F	E	ER		Als Stier	Der Töcht					
*) VLAX	GS RUMGO / GEBALOT	143	129	106	5,00	+++	0	+	+	+	0	++	+	+	+	g	+	++	+	++	++++	++
MAGEN	MANDELA / ROGEN	133	125	111	3,00	++	0	+	+	+	0	++	0	+	+	g	+	-	0	0	++	+++
IBISEVIC	INDER / WEINOLD	131	123	115	3,00	++	0	+	++	0	-	+	++	--	++	g	0	0	-	++	0	0
RAUBRITTER	RAUFBOLD *TA / PILUM	129	125	114	3,00	+++	0	0	++	0	0	+	0	+	+		0	-	0	0	0	-
*) ORBIT	HUASCARAN / EILIG *TA	127	126	111	3,00	+++	0	+	-	+	+	0	+	+	+	g	0	++	0	-	0	0
) RALLY PP	RALMESBACH PS / WINNIPEG	126	120	101	3,00	+++	--	0	0	0	0	+	0	+	0	g	0	++	0	+	+	+

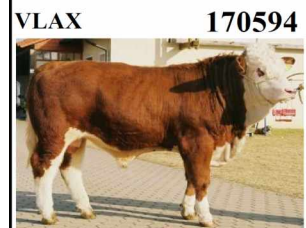

VLAX 170594
 Züchter: Wegmann, Höll
 Aufzüchter: Lehner, Neuzirkendorf
 geb. am: 04.01.2010

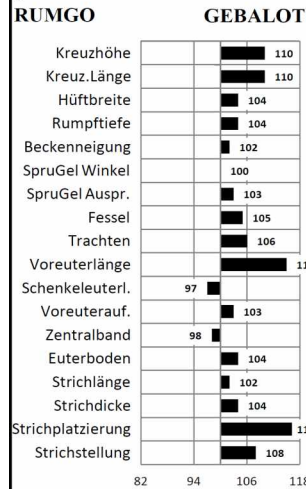

MAGEN 170265
 Züchter: Püttner Josef, Redenbach
 Aufzüchter: Scharnagl, Dippersreuth
 geb. am: 01.12.2007

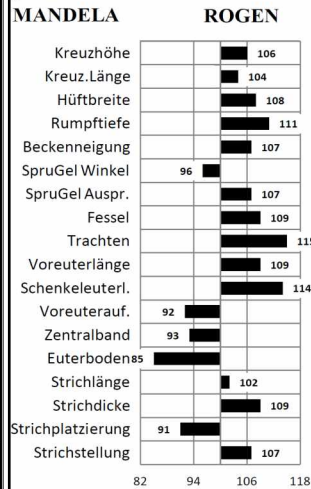

RAUBRITTER 170417
 Züchter: Püttner, Redenbach
 Aufzüchter: Scharnagl, Dippersreuth
 geb. am: 02.09.2008

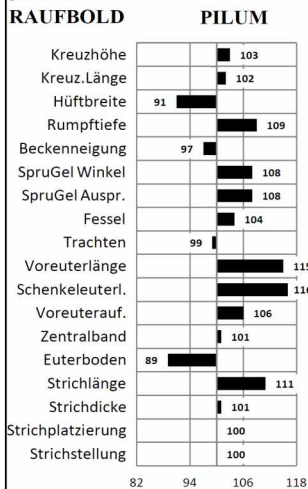

IBISEVIC 166615
 Züchter: Saalfrank, Furthammer
 Aufzüchter: Saalfrank, Furthammer
 geb. am: 16.09.2008

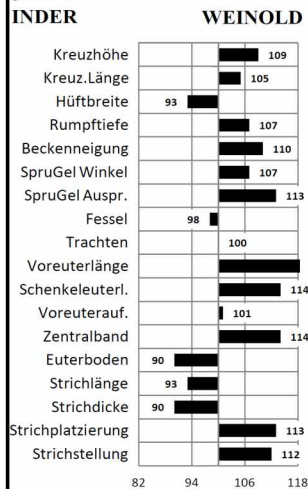

ORBIT 166814
 Züchter: Silbermann, Grünfleck
 Aufzüchter: Saalfrank, Furthammer
 geb. am: 02.11.2009

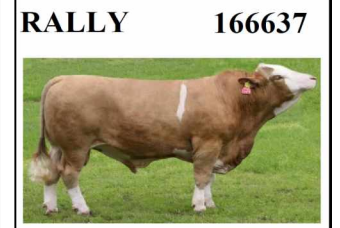
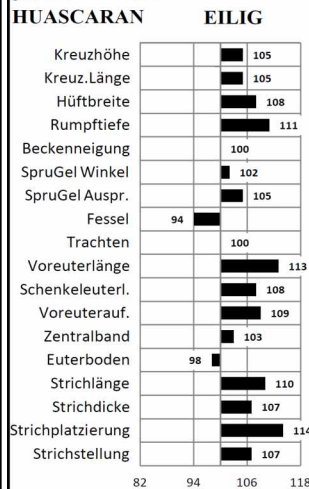

RALLY 166637
 Züchter: Schmidt, Tiefendorf
 Aufzüchter: Saalfrank, Furthammer
 geb. am: 02.08.2008

